

SITUACIJOS SCHEMA

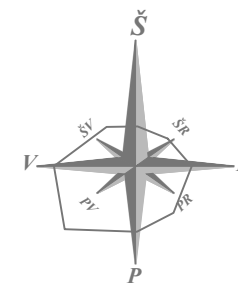

BUTO TECHNINIAI RODIKLIAI :

Eil. Nr.	RODIKLIO PAVADINIMAS	KIEKIS
1	NEGYVENAMOSIOS ADMINISTRACINĖS PASKIRTIES PATALPOS BENDRASIS PLOTAS IKI PASKIRTIES KEITIMO	50,39 m <sup>2</sup>
2	BUTO BENDRASIS PLOTAS PO PASKIRTIES KEITIMO	50,51 m <sup>2</sup>
3	NAUDINGASIS PLOTAS	50,51 m <sup>2</sup>
4	GYVENAMASIS PLOTAS	39,72 m <sup>2</sup>
5	STATYBINIS TŪRIS	169 m <sup>3</sup>

GENPLANO EKSPLIKACIJA :

Eil. Nr.	OBJEKTO PAVADINIMAS
1	DAUGIABUTIS GYVENAMASIS NAMAS SPINDULIO G. 8, ŠIAULIUOSE, KURIAME KEIČIAMA NEGYVENAMOSIOS PATALPOS ESAMA ADMINISTRACINĖ PASKIRTIS Į GYVENAMĄJĄ
2	ESAMI GRETIMI PASTATAI

PASTABOS :

1. PROJEKTAS ATITINKA STATYBOS TECHNINIUS REGLAMENTUS, PRIEŠGAISRINIUS, HIGIENINIUS IR EKOLOGINIUS REIKALAVIMUS.
2. PARENGIAMAS DAUGIABUČIO GYVENAMOJO NAMO NEGYVENAMOSIOS ADMINISTRACINĖS PASKIRTIES PATALPOS KEITIMO Į GYVENAMĄJĄ PASKIRTĮ PAGRASOJO REMONTO PROJEKTAS.
3. PERTVARKOMA NEGYVENAMOJI PATALPA (UNIKALUS NR. 4400-0323-5238:1963) YRA PENKIŲ AUKŠTŲ DAUGIABUČIO GYVENAMOJO NAMO PIRMAME AUKŠTE.
4. PATEKIMAS Į PATALPAS PO PASKIRTIES KEITIMO LIEKA ESAMAS, ATSKIRAIS LAUKO LAIPTAIS.
5. PERTVARKOMOS NEGYVENAMOSIOS PATALPOS UNIKALUS NR. 4400-0323-5238:1963.
6. PERTVARKOMO BUTO PATALPA NEPRITAIKOMA ŽMONĖMS SU NEGALIA, KADANGI UŽSAKOVAS NEPAGEIDAUJA IR BUTE NĖRA ŠEIMOS NARIŲ SU NEGALIA.
7. KEIČIANT NEGYVENAMOSIOS ADMINISTRACINĖS PASKIRTIES PATALPOS PASKIRTĮ Į GYVENAMĄJĄ, BUTUI UNIKALUS NUMERIS IR ADRESAS LIEKA ESAMI. BUS SUTEIKTAS BUTUI NUMERIS.

SUTARTINIAI ŽYMĖJIMAI :



DAUGIABUTIS GYVENAMASIS NAMAS SPINDULIO G. 8, ŠIAULIUOSE, KURIAME KEIČIAMA NEGYVENAMOSIOS PATALPOS (UNIKALUS NR. 4400-0323-5238:1963) ESAMA ADMINISTRACINĖ PASKIRTIS Į GYVENAMĄJĄ

ATEST. NR.	PROJEKTUOTOJAS <b>VALENTINOS MIKELAITIENĖS ĮMONĖ</b>			ADMINISTRACINĖS PASKIRTIES NEGYVENAMOSIOS PATALPOS (UNIKALUS NR. 4400-0323-5238:1963) DAUGIABUČIAME GYVENAMAJAME NAME SPINDULIO G. 8, G. 2, ŠIAULIUOSE PASKIRTIES KEITIMO Į GYVENAMĄJĄ PASKIRTĮ PAGRASOJO REMONTO PROJEKTINIAI PASIŪLYMAI	
	9777	PV	V. MIKELAITIENĖ		LAIDA
6063	PDV	V. MIKELAITIENĖ			SITUACIJOS PLANAS
LT	UŽSAKOVAS <b>K. Š.</b>			2023-11006-PP A	LAPAS 1
					LAPŲ 7

**NEGYVENAMOSIOS ADMINISTRACINĖS PASKIRTIES PLANAS  
IKI PASKIRTIES KEITIMO M 1 : 100**

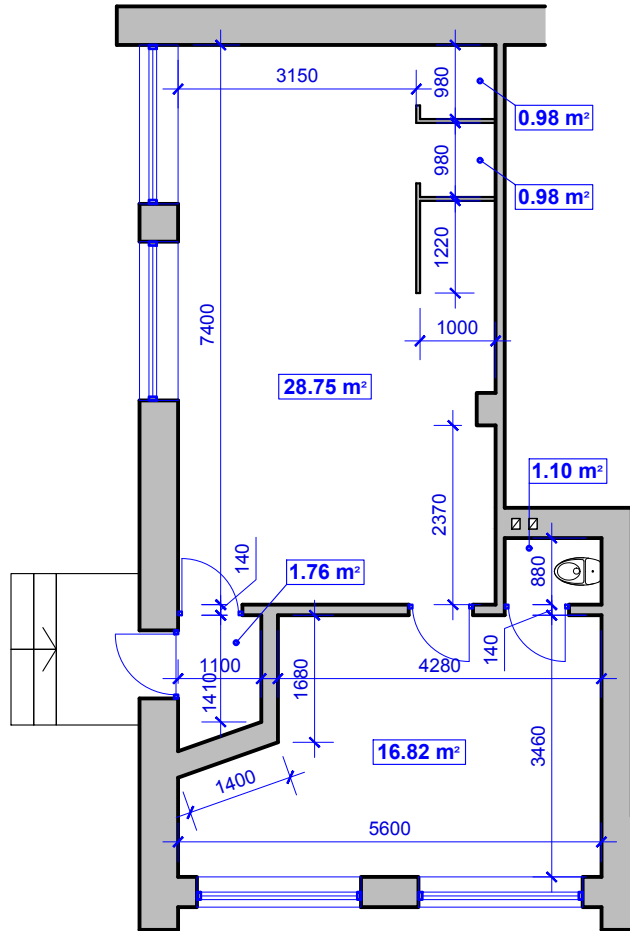

**PASTABOS :**

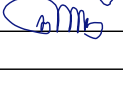

1. PARENGIAMAS DAUGIABUČIO GYVENAMOJO NAMO NEGYVENAMOSIOS ADMINISTRACINĖS PASKIRTIES PATALPOS KEITIMO Į GYVENAMĄJĄ PASKIRTĮ PAPRASTOJO REMONTO PROJEKTAS.
2. PERTVARKOMA NEGYVENAMOJI PATALPA (UNIKALUS NR. 4400-0323-5238:1963) YRA PENKIŲ AUKŠTŲ DAUGIABUČIO GYVENAMOJO NAMO PIRMAME AUKŠTE.
3. PERTVARKOMOS NEGYVENAMOSIOS PATALPOS BENDRASIS PLOTAS IKI PASKIRTIES KEITIMO - 50,39 m<sup>2</sup> .
4. MATMENYS BRĖŽINYJE DUOTI MILIMETRAIS, PATALPŲ PLOTAI - KVADRATINIAIS METRAIS.

ATEST. NR.	PROJEKTUOTOJAS <b>VALENTINOS MIKELAITIENĖ ĮMONĖ</b>			<b>ADMINISTRACINĖS PASKIRTIES NEGYVENAMOSIOS PATALPOS (UNIKALUS NR. 4400-0323-5238:1963) DAUGIABUČIAME GYVENAMAJAME NAME SPINDULIO G. 8, G. 2, ŠIAULIUOSE PASKIRTIES KEITIMO Į GYVENAMĄJĄ PASKIRTĮ PAPRASTOJO REMONTO PROJEKTINIAI PASIŪLYMAI.</b>	
	9777	PV	V. MIKELAITIENĖ		LAIDA
6063	PDV	V. MIKELAITIENĖ			0
LT	UŽSAKOVAS <b>K. Š.</b>			<b>2023-11006-PP A</b>	LAPAS
					LAPŲ
					2
					7

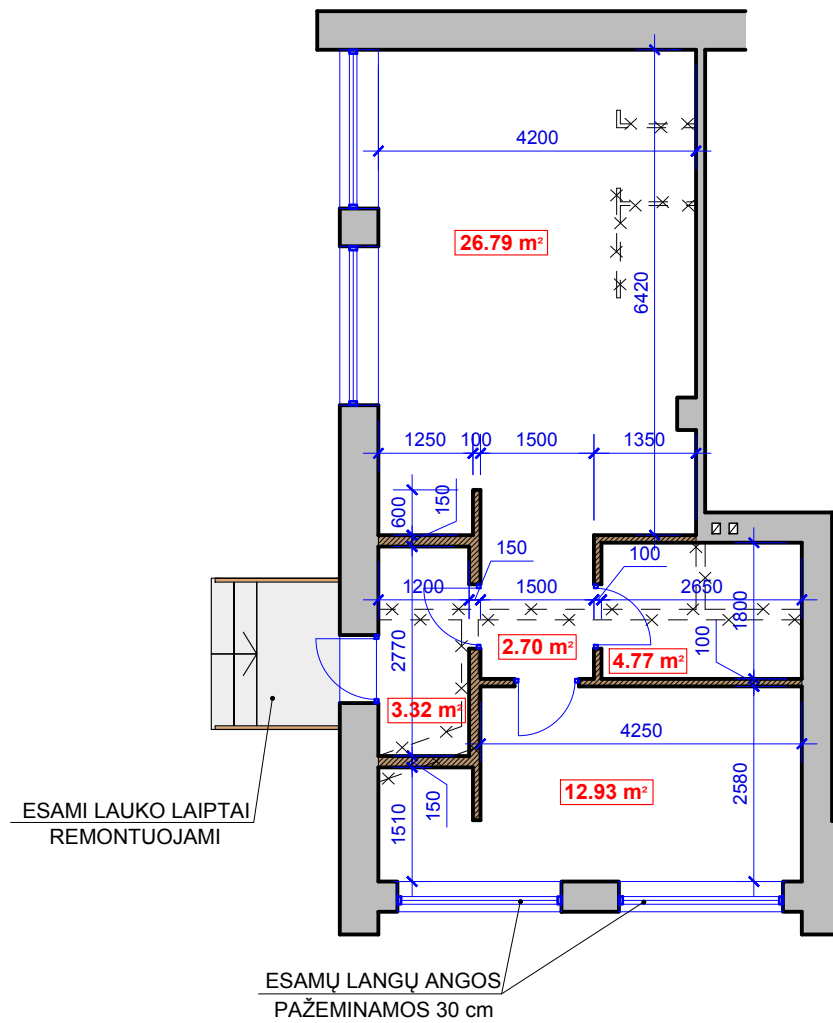
PATALPŲ PAGRASTOJO REMONTO PLANAS M 1 : 100

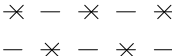

SUTARTINIAI ŽYMĖJIMAI :

-  ESAMOS PALIEKAMOS SIENOS IR PERTVAROS
-  ARDOMOS NELAIKANČIOS VIDAUS SIENOS IR PERTVAROS
-  UŽTAISOMOS ANGOS, PROJEKTUOJAMOS PERTVAROS

PASTABOS :

1. ATLIEKAMAS DAUGIABUČIO GYVENAMOJO NAMO NEGYVENAMOSIOS ADMINISTRACINĖS PASKIRTIES PATALPOS PAGRASTASIS REMONTAS KEIČIANT ESAMĄ ADMINISTRACINĘ PASKIRTĮ Į GYVENAMĄJĄ.
2. ARDANT NELAIKANČIAS VIDAUS PERTVARAS, KONSTRUKCIJŲ STIPRINTI NEREIKIA, KADANGI PERTVARA NĖRA LAIKANTI KONSTRUKCIJA IR GALI BŪTI IŠARDOMA BE PAPILDOMŲ KONSTRUKCIJŲ STIPRINIMO.
3. PATALPŲ AUKŠTIS - 3,00 m.
4. BUTO VIŠOSE PATALPOSE ĮRENGTI AUTONOMINIUS DŪMŲ DETEKTORIUS, IŠSKYRUS SANMAZGO IR VONIOS PATALPOSE.
5. BUS ATLIKTAS LAUKO LAIPTŲ KOSMETINIS REMONTAS. BUS ATNAUJINTI LAUKO TURĖKLAI.
6. PAGRINDINIO FASADO PATALPOS ESAMI LANGAI ŽEMINAMI 30 cm.
7. MATMENYS BRĖŽINYJE DUOTI MILIMETRAIS.

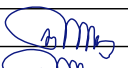
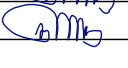
ATEST. NR.	PROJEKTUOTOJAS <b>VALENTINOS MIKELAITIENĖS ĮMONĖ</b>			ADMINISTRACINĖS PASKIRTIES NEGYVENAMOSIOS PATALPOS (UNIKALUS NR. 4400-0323-5238:1963) DAUGIABUČIAME GYVENAMAJAME NAME SPINDULIO G. 8, G. 2, ŠIAULIUOSE PASKIRTIES KEITIMO Į GYVENAMĄJĄ PASKIRTĮ PAGRASTOJO REMONTO PROJEKTINIAI PASIŪLYMAI.	
	9777	PV	V. MIKELAITIENĖ		LAIDA
6063	PDV	V. MIKELAITIENĖ		PATALPŲ PAGRASTOJO REMONTO PLANAS M 1:100	
				LAPAS	LAPŲ
LT	UŽSAKOVAS <b>K. Š.</b>			2023-11006-PP A	3 / 7

BUTO PATALPŲ PLANAS PO PASKIRTIES KEITIMO M 1 : 100

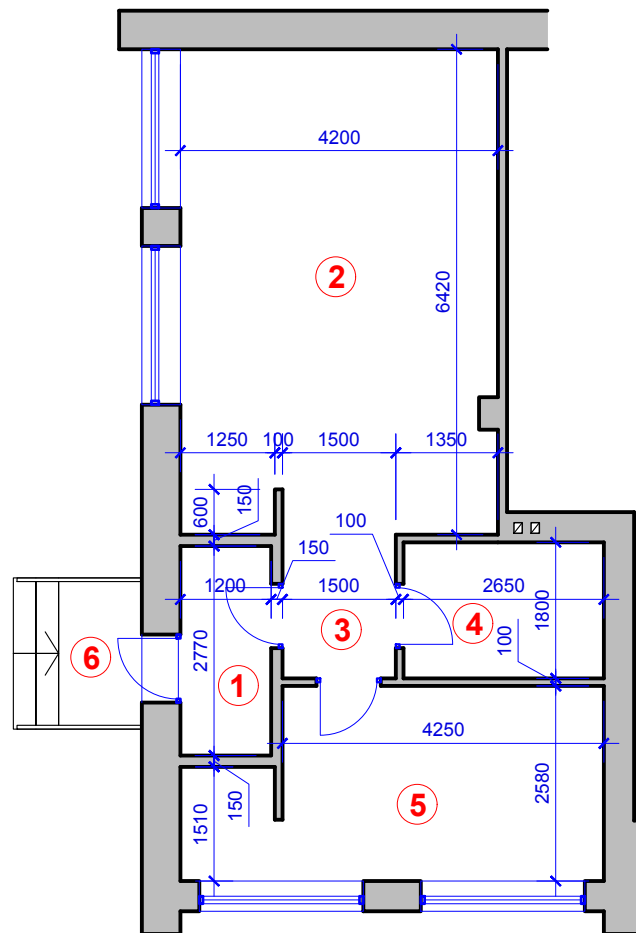

DAUGIABUČIO GYVENAMOJO NAMO  
BUTO PATALPŲ EKSPLIKACIJA :

Eil. Nr.	PATALPA	PLOTAS (m <sup>2</sup> )
1	TAMBURAS	3,32
2	VIRTUVĖ - SVETAINĖ	26,79
3	KORIDORIUS	2,70
4	VONIOS PATALPA	4,77
5	GYVENAMASIS KAMBARYS	12,93
6	LAUKO LAIPTAI	---

BUTO TECHNINIAI RODIKLIAI :

Eil. Nr.	RODIKLIO PAVADINIMAS	KIEKIS
1	NEGYVENAMOSIOS ADMINISTRACINĖS PASKIRTIES PATALPOS BENDRASIS PLOTAS IKI PASKIRTIES KEITIMO	50,39 m <sup>2</sup>
2	BUTO BENDRASIS PLOTAS PO PASKIRTIES KEITIMO	50,51 m <sup>2</sup>
3	NAUDINGASIS PLOTAS	50,51 m <sup>2</sup>
4	GYVENAMASIS PLOTAS	39,72 m <sup>2</sup>
5	STATYBINIS TŪRIS	169 m <sup>3</sup>

PASTABOS :

1. PARENGIAMAS DAUGIABUČIO GYVENAMOJO NAMO NEGYVENAMOSIOS ADMINISTRACINĖS PASKIRTIES PATALPOS KEITIMO Į GYVENAMĄJĄ PASKIRTĮ PAGRASOJO REMONTO PROJEKTAS.
2. PERTVARKOMA NEGYVENAMOJI PATALPA UNIKALUS NR. 4400-0323-5238:1963 YRA PENKIŲ AUKŠTŲ DAUGIABUČIO GYVENAMOJO NAMO PIRMAME AUKŠTE.
3. PATALPŲ PASKIRTIS KEIČIAMA, ATLIEKANT PAGRASOJO REMONTO DARBUS - PERPLANUOJAMOS VIDAUS PATALPOS ESAMO TŪRIO RIBOSE .
4. PATEKIMAS Į BUTO PATALPAS PO PASKIRTIES KEITIMO LIEKA ESAMAS, ESAMAI LAUKO LAIPTAIS.
5. BUTO PATALPŲ VĖDINIMAS LIEKA ESAMAS, PER VĖDINIMO KANALUS SIENOSE BEI PER LANGUS IR ORLAIDES.
6. BUTO VIŠOSE PATALPOSE ĮRENGTI AUTONOMINIUS DŪMŲ DETEKTORIUS, IŠSKYRUS VONIOS PATALPOJE.
7. ESAMI KARŠTO IR ŠALTO VANDENS STOVAI BEI APSKAITOS PRIETAISAI LIEKA TOSE PAČIOSE VIETOSE. NAUJAI SUDARYTI SUTARTĮ SU UAB "ŠIAULIŲ VANDENYS".
8. ELEKTROS TIEKIMAS NUO AB "ESO" ELEKTROS TINKLŲ. NAUJAI SUDARYTI SUTARTĮ SU AB "ESO" DĖL ELEKTROS TIEKIMO PATALPOMS.
9. PATALPŲ ŠILDYMAS - NUO AB "ŠIAULIŲ ENERGIJA" ŠILUMOS TIEKIMO TINKLŲ. PO PASKIRTIES KEITIMO DEKLARAVIMO KREIPTIS Į AB "ŠIAULIŲ ENERGIJA" DĖL PATALPŲ PLOTO PATIKSLINIMO. SUDARYTI NAUJĄ SUTARTĮ SU AB "ŠIAULIŲ ENERGIJA".
10. KEIČIANT ADMINISTRACINĖS PASKIRTIES PATALPŲ PASKIRTĮ Į GYVENAMĄJĄ, ADRESAS IR BUTO UNIKALUS NUMERIS LIEKA ESAMI. BUTUI BUS SUTEIKTAS BUTO NUMERIS.
11. MATMENYS BRĖŽINYJE DUOTI MILIMETRAIS.

ATEST. NR.	PROJEKTUOTOJAS <b>VALENTINOS MIKELAITIENĖS ĮMONĖ</b>			ADMINISTRACINĖS PASKIRTIES NEGYVENAMOSIOS PATALPOS (UNIKALUS NR. 4400-0323-5238:1963) DAUGIABUČIAME GYVENAMAJAME NAME SPINDULIO G. 8, G. 2, ŠIAULIUOSE PASKIRTIES KEITIMO Į GYVENAMĄJĄ PASKIRTĮ PAGRASOJO REMONTO PROJEKTINIAI PASIŪLYMAI.		
	9777	PV	V. MIKELAITIENĖ		LAI DA	
6063	PDV	V. MIKELAITIENĖ			BUTO PATALPŲ PLANAS PO PASKIRTIES KEITIMO M 1:100	0
LT	UŽSAKOVAS K. Š.	2023-11006-PP A			LAPAS 4	LAPŲ 7

BUTO PATALPŲ PLANAS SU BALDŲ IR ĮRANGOS IŠDĖSTYMU M 1 : 100

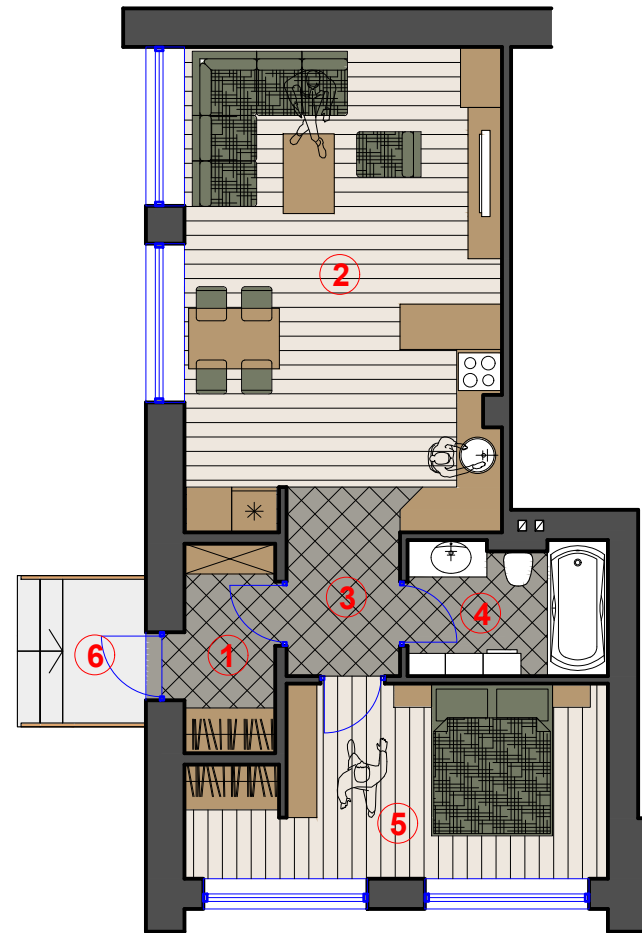

DAUGIABUČIO GYVENAMOJO NAMO  
BUTO PATALPŲ EKSPLIKACIJA :

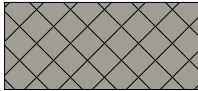
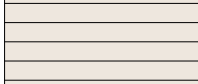

Eil. Nr.	PATALPA	PLOTAS (m <sup>2</sup> )
1	TAMBURAS	3,32
2	VIRTUVĖ - SVETAINĖ	26,79
3	KORIDORIUS	2,70
4	VONIOS PATALPA	4,77
5	GYVENAMASIS KAMBARYS	12,93
6	LAUKO LAIPTAI	---

SUTARTINIAI ŽYMĖJIMAI :

	AKMENS MASĖS PLYTELIŲ ARBA KERAMINIŲ PLYTELIŲ DANGA
	PARKETLENČIŲ DANGA

PASTABOS :

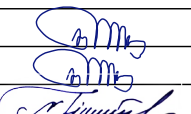
1. PERTVARKOMA NEGYVENAMOJI PATALPA UNIKALUS NR. 4400-0323-5238:1963 YRA PENKIŲ AUKŠTŲ DAUGIABUČIO GYVENAMOJO NAMO PIRMAME AUKŠTE.
2. PATEKIMAS Į BUTO PATALPAS PO PASKIRTIES KEITIMO LIEKA ESAMAS, ESAMAI LAUKO LAIPTAIS.
3. BUTO PATALPŲ VĖDINIMAS LIEKA ESAMAS, PER VĖDINIMO KANALUS SIENOSE BEI PER LANGUS IR ORLAIDES.
4. BUTO VIŠOSE PATALPOSE ĮRENGTI AUTONOMINIUS DŪMŲ DETEKTORIUS, IŠSKYRUS VONIOS PATALPOJE.
5. KEIČIANT ADMINISTRACINĖS PASKIRTIES PATALPŲ PASKIRTĮ Į GYVENAMĄJĄ, ADRESAS IR BUTO UNIKALUS NUMERIS LIEKA ESAMI. BUTUI BUS SUTEIKTAS BUTO NUMERIS.

ATEST. NR.	PROJEKTUOTOJAS <b>VALENTINOS MIKELAITIENĖS ĮMONĖ</b>			ADMINISTRACINĖS PASKIRTIES NEGYVENAMOSIOS PATALPOS (UNIKALUS NR. 4400-0323-5238:1963) DAUGIABUČIAME GYVENAMAJAME NAME SPINDULIO G. 8, G. 2, ŠIAULIUOSE PASKIRTIES KEITIMO Į GYVENAMĄJĄ PASKIRTĮ PAGRASOJO REMONTO PROJEKTINIAI PASIŪLYMAI.		
	9777	PV	V. MIKELAITIENĖ		BUTO PATALPŲ PLANAS SU BALDŲ IR ĮRANGOS IŠDĖSTYMU M 1:100	LAI DA
	6063	PDV	V. MIKELAITIENĖ			0
A 1091	PDV	N. TIMINSKAITĖ		2023-11006-PP A	LAPAS	LAPŲ
LT	UŽSAKOVAS K. Š.				5	7

DAUGIABUČIO GYVENAMOJO NAMO FASADO FRAGMENTAS M 1 : 100



PAŽEMINAMI ESAMI LANGAI 30 cm  
 ATLIEKAMAS ESAMŲ LAUKO LAIPTŲ  
 KOSMETINIS REMONTAS  
 ĮRENGIAMAS NAUJAS TURĖKLAS

**PASTABOS :**

1. ATLIEKAMAS DAUGIABUČIO GYVENAMOJO NAMO NEGYVENAMOSIOS ADMINISTRACINĖS PASKIRTIES PATALPOS PAGRASTASIS REMONTAS KEIČIANT ESAMĄ ADMINISTRACINĘ PASKIRTĮ Į GYVENAMĄJĄ.
2. BUS ATLIKTAS LAUKO LAIPTŲ KOSMETINIS REMONTAS. BUS ATNAUJINTI LAUKO TURĖKLAI.
3. PAGRINDINIO FASADO PATALPOS ESAMI LANGAI ŽEMINAMI 30 cm.

ATEST. NR.	PROJEKTUOTOJAS <b>VALENTINOS MIKELAITIENĖS ĮMONĖ</b>			ADMINISTRACINĖS PASKIRTIES NEGYVENAMOSIOS PATALPOS (UNIKALUS NR. 4400-0323-5238:1963) DAUGIABUČIAME GYVENAMAJAME NAME SPINDULIO G. 8, G. 2, ŠIAULIUOSE PASKIRTIES KEITIMO Į GYVENAMĄJĄ PASKIRTĮ PAGRASTOJO REMONTO PROJEKTINIAI PASIŪLYMAI.	LAIDA	
	9777	PV	V. MIKELAITIENĖ		0	
	6063	PDV	V. MIKELAITIENĖ			
A 1091	PDV	N.TIMINSKAITĖ				
LT	UŽSAKOVAS K. Š.			2023-11006-PP A	LAPAS 6	LAPŲ 7

DAUGIABUČIO GYVENAMOJO NAMO FASADAS NUO SPINDULIO GATVĖS PUSĖS M 1 : 100

ESAMOS SITUACIJOS FOTO FIKSACIJA

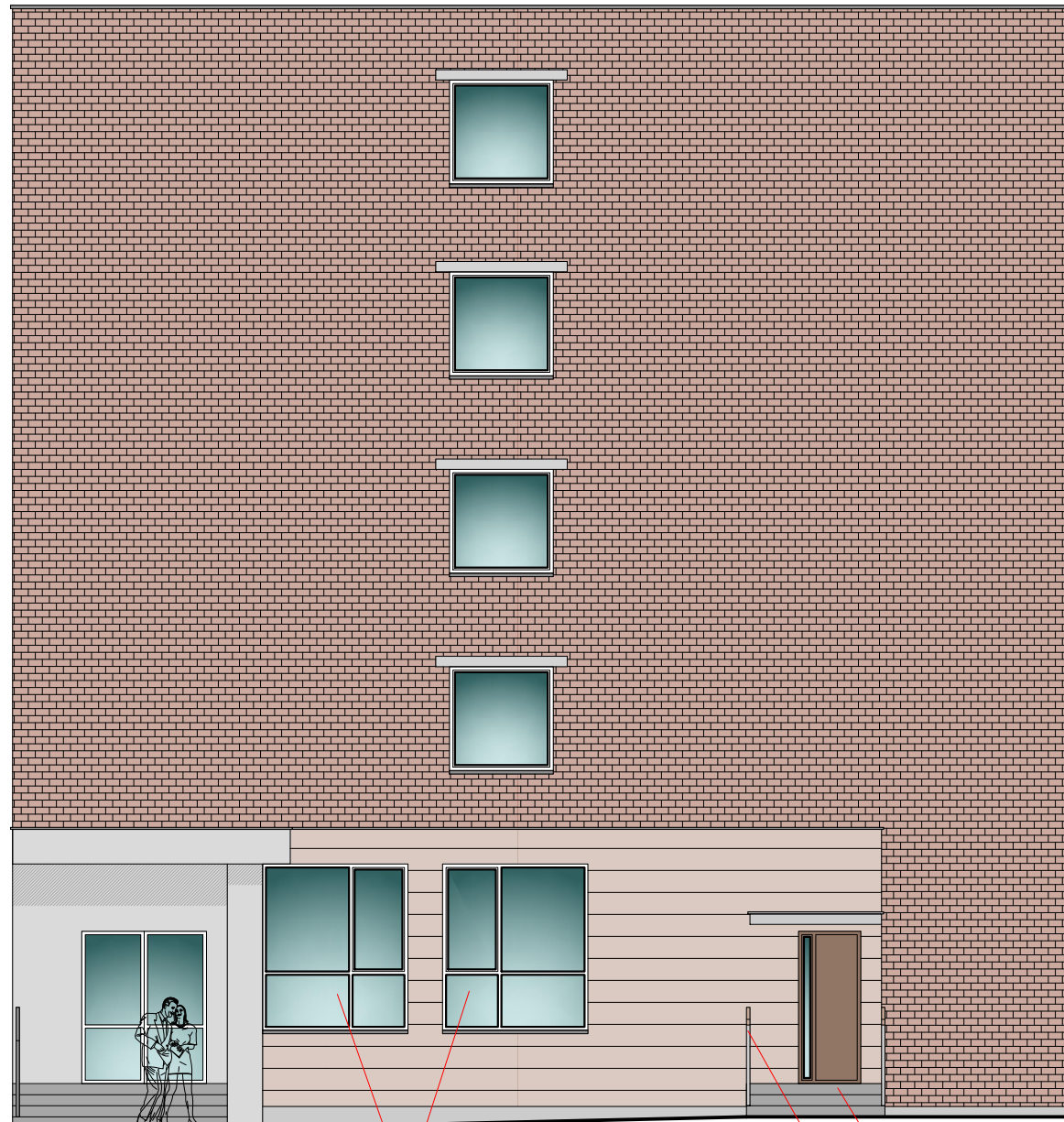

PLANUOJAMA KEISTI ESAMUS MEDINIŲ RĒMŲ LANGUS Į PLASTIKINIŲ RĒMŲ LANGUS SU STIKLO PAKETAIS

PLANUOJAMA ATLIKTI LAUKO LAIPTŲ KOSMETINĮ REMONTĄ BEI ĮRENGTI NAUJUS TURĒKLUS

KEIČIAMI LANGAI, PALIEKANT ESAMŲ ANGŲ GABARITUS

ATLIEKAMAS ESAMŲ LAUKO LAIPTŲ KOSMETINIS REMONTAS  
ĮRENGIAMAS NAUJAS TURĒKLAS

**PASTABOS :**

1. ATLIEKAMAS DAUGIABUČIO GYVENAMOJO NAMO NEGYVENAMOSIOS ADMINISTRACINĖS PASKIRTIES PATALPOS PAGRASASIS REMONTAS KEIČIANT ESAMĄ ADMINISTRACINĘ PASKIRTĮ Į GYVENAMĄJĄ.
2. BUS ATLIKTAS LAUKO LAIPTŲ KOSMETINIS REMONTAS. BUS ATNAUJINTI LAUKO TURĒKLAI.
3. PAGRINDINIO FASADO PATALPOS ESAMI LANGAI ŽEMINAMI 30 cm.

ATEST. NR.	PROJEKTUOTOJAS <b>VALENTINOS MIKELAITIENĖS ĮMONĖ</b>			ADMINISTRACINĖS PASKIRTIES NEGYVENAMOSIOS PATALPOS (UNIKALUS NR. 4400-0323-5238:1963) DAUGIABUČIAME GYVENAMAJAME NAME SPINDULIO G. 8, G. 2, ŠIAULIUOSE PASKIRTIES KEITIMO Į GYVENAMĄJĄ PASKIRTĮ PAGRASOJO REMONTO PROJEKTINIAI PASIŪLYMAI.	LAIDA
	9777	PV	V. MIKELAITIENĖ		0
	6063	PDV	V. MIKELAITIENĖ		
	A 1091	PDV	N.TIMINSKAITĖ		
LT	UŽSAKOVAS K. Š.			2023-11006-PP A	LAPAS 7
					LAPŲ 7