n / m — n - SKLYPO NUMERIS; m - SKLYPO PLOTAS

TERITORIJOS TVARKYMO REGLAMENTAI :

1	2
3	4
5	6
a	b

1 - ŽEMĖS NAUDOJIMO BŪDAS
2 - LEISTINAS PASTATŲ AUKŠTIS
3 - LEISTINAS ŽEMĖS SKLYPO UŽSTATYMO TANKIS
4 - LEISTINAS ŽEMĖS SKLYPO UŽSTATYMO INTENSYVUMAS
5 - UŽSTATYMO TIPAS
6 - PRIKLAUSOMŲJŲ ŽELDYNŲ IR ŽELDINIŲ TERITORIJŲ DALYS
a, b - PAPILDOMI TERITORIJOS NAUDOJIMO REGLAMENTAI

Sklypo (jo dalies) Nr.	Sklypo (jo dalies) kampų Nr.	X	Y	Sklypo (jo dalies) plotas, m^2	Teritorijos naudojimo tipas	Žemės naudojimo paskirtis	Žemės sklypo naudojimo būdai	Leistinas pastatų aukštis: Nuo žemės paviršiaus, m	Leistinas pastatų aukštis: Altitudė, m	Užstatymo tankis, %	Užstatymo intensyvumas ar užstatymo tūrio tankis	Užstatymo tipas	Galimi žemės sklypų dydžiai: Mažiausi, m^2	Galimi žemės sklypų dydžiai: Didžiausi, m^2	Priklausomųjų želdynų ir želdinių teritorijų dalys, %	Pastatų aukštų skaičius (nuo-iki)	Statinių paskirtys	Servitutai	Specialiosios žemės naudojimo sąlygos	Pastabos
37	135 136 141 134	6199360.23 6199371.81 6199353.89 6199331.30	459661.91 459679.06 459709.89 459696.76	916	Gyvenamoji teritorija	Kitos paskirties žemė	Vienbučių ir dvibučių gyvenamųjų pastatų teritorijos G1	8	140,00	30	0,40	Sodybinis užstatymas	-	-	35	1-2	Vieno ar dviejų butų gyvenamosios paskirties pastatai su pagalbinio ūkio paskirties pastatais	-	119 - 916 m^2 120 - 916 m^2 165 - 916 m^2	-
38	167 168 169 170 184 183 182	6199361.88 6199364.33 6199317.99 6199296.21 6199311.72 6199326.55 6199357.34	459639.27 459642.88 459698.70 459699.30 459679.85 459663.36 459632.55	1224	Gyvenamoji teritorija	Kitos paskirties žemė	Vienbučių ir dvibučių gyvenamųjų pastatų teritorijos G1	8	139,00	27	0,40	Sodybinis užstatymas	-	-	35	1-2	Vieno ar dviejų butų gyvenamosios paskirties pastatai su pagalbinio ūkio paskirties pastatais	-	119 - 1224 m^2 120 - 1224 m^2 165 - 1224 m^2	-
39	164 165 166 167 182 183 184 170 171 172 185 186 187 188 189 190	6199368.16 6199379.47 6199366.37 6199361.88 6199357.34 6199326.55 6199311.72 6199296.21 6199286.88 6199295.23 6199305.60 6199316.94 6199325.26 6199335.28 6199350.31 6199366.05	459601.53 459612.39 459632.39 459639.27 459632.55 459663.36 459679.85 459699.30 459697.03 459686.34 459673.09 459659.27 459649.51 459637.76 459620.98 459603.79	1507	Gyvenamoji teritorija	Kitos paskirties žemė	Vienbučių ir dvibučių gyvenamųjų pastatų teritorijos G1	8	142,00	25	0,40	Sodybinis užstatymas	-	-	35	1-2	Vieno ar dviejų butų gyvenamosios paskirties pastatai su pagalbinio ūkio paskirties pastatais	-	106 - 12 m^2 109 - 22 m^2 119 - 1507 m^2 120 - 1507 m^2 149 - 104 m^2 165 - 1507 m^2	-
40	181 163 164 190 189 188 187 228 191 192	6199352.17 6199370.08 6199368.16 6199366.05 6199350.31 6199335.28 6199325.26 6199312.62 6199299.97 6199326.43	459582.14 459599.44 459601.53 459603.79 459620.98 459637.76 459649.51 459638.69 459627.92 459604.70	1962	Gyvenamoji teritorija	Kitos paskirties žemė	Vienbučių ir dvibučių gyvenamųjų pastatų teritorijos G1	8	144,00	22	0,40	Sodybinis užstatymas	-	-	35	1-2	Vieno ar dviejų butų gyvenamosios paskirties pastatai su pagalbinio ūkio paskirties pastatais	-	106 - 101 m^2 109 - 6 m^2 119 - 1962 m^2 120 - 1962 m^2 149 - 11 m^2 165 - 1962 m^2	-
41	172 173 174 175 176 191 228 187 186 185	6199295.23 6199293.41 6199289.83 6199286.94 6199280.78 6199299.97 6199312.62 6199325.26 6199316.94 6199305.60	459686.34 459679.66 459666.56 459667.35 459644.74 459627.92 459638.69 459649.51 459659.27 459673.09	1306	Gyvenamoji teritorija	Kitos paskirties žemė	Vienbučių ir dvibučių gyvenamųjų pastatų teritorijos G1	8	140,00	26	0,40	Sodybinis užstatymas	-	-	35	1-2	Vieno ar dviejų butų gyvenamosios paskirties pastatai su pagalbinio ūkio paskirties pastatais	-	119 - 1306 m^2 120 - 1306 m^2 149 - 171 m^2 165 - 1306 m^2	-
42	180 181 192 179	6199327.53 6199352.17 6199326.43 6199301.21	459558.35 459582.14 459604.70 459580.23	1182	Gyvenamoji teritorija	Kitos paskirties žemė	Vienbučių ir dvibučių gyvenamųjų pastatų teritorijos G1	8	143,00	27	0,40	Sodybinis užstatymas	-	-	35	1-2	Vieno ar dviejų butų gyvenamosios paskirties pastatai su pagalbinio ūkio paskirties pastatais	-	106 - 11 m^2 109 - 55 m^2 119 - 1182 m^2 120 - 1182 m^2 165 - 1182 m^2	-
43	179 192 191 178	6199301.21 6199326.43 6199299.97 6199276.94	459580.23 459604.70 459627.92 459600.43	1183	Gyvenamoji teritorija	Kitos paskirties žemė	Vienbučių ir dvibučių gyvenamųjų pastatų teritorijos G1	8	143,00	27	0,40	Sodybinis užstatymas	-	-	35	1-2	Vieno ar dviejų butų gyvenamosios paskirties pastatai su pagalbinio ūkio paskirties pastatais	-	119 - 1183 m^2 120 - 1183 m^2 165 - 1183 m^2	-
44	176 177 178 191	6199280.78 6199270.22 6199276.94 6199299.97	459644.74 459606.02 459600.43 459627.92	617	Gyvenamoji teritorija	Kitos paskirties žemė	Vienbučių ir dvibučių gyvenamųjų pastatų teritorijos G1	8	139,00	30	0,40	Sodybinis užstatymas	-	-	35	1-2	Vieno ar dviejų butų gyvenamosios paskirties pastatai su pagalbinio ūkio paskirties pastatais	-	119 - 617 m^2 120 - 617 m^2 165 - 617 m^2	-
45	201 193 194 202	6199291.66 6199322.51 6199300.56 6199271.85	459523.69 459553.50 459571.71 459543.97	1174	Gyvenamoji teritorija	Kitos paskirties žemė	Vienbučių ir dvibučių gyvenamųjų pastatų teritorijos G1	8	137,00	27	0,40	Sodybinis užstatymas	-	-	35	1-2	Vieno ar dviejų butų gyvenamosios paskirties pastatai su pagalbinio ūkio paskirties pastatais	-	106 - 34 m^2 109 - 24 m^2 119 - 1174 m^2 120 - 1174 m^2 149 - 193 m^2 165 - 1174 m^2	-
46	194 195 196 202	6199300.56 6199269.45 6199257.33 6199271.85	459571.71 459597.55 459558.80 459543.97	1174	Gyvenamoji teritorija	Kitos paskirties žemė	Vienbučių ir dvibučių gyvenamųjų pastatų teritorijos G1	8	138,00	27	0,40	Sodybinis užstatymas	-	-	35	1-2	Vieno ar dviejų butų gyvenamosios paskirties pastatai su pagalbinio ūkio paskirties pastatais	-	106 - 22 m^2 109 - 58 m^2 119 - 1174 m^2 120 - 1174 m^2 149 - 80 m^2 165 - 1174 m^2	-
47	196 197 200 201 202	6199257.33 6199251.92 6199278.73 6199291.66 6199271.85	459558.80 459541.54 459511.21 459523.69 459543.97	755	Gyvenamoji teritorija	Kitos paskirties žemė	Vienbučių ir dvibučių gyvenamųjų pastatų teritorijos G1	8	135,00	30	0,40	Sodybinis užstatymas	-	-	35	1-2	Vieno ar dviejų butų gyvenamosios paskirties pastatai su pagalbinio ūkio paskirties pastatais	-	119 - 755 m^2 120 - 755 m^2 149 - 140 m^2 165 - 755 m^2	-
48	197 198 199 200	6199251.92 6199246.25 6199265.33 6199278.73	459541.54 459523.38 459498.26 459511.21	621	Gyvenamoji teritorija	Kitos paskirties žemė	Vienbučių ir dvibučių gyvenamųjų pastatų teritorijos G1	8	135,00	30	0,40	Sodybinis užstatymas	-	-	35	1-2	Vieno ar dviejų butų gyvenamosios paskirties pastatai su pagalbinio ūkio paskirties pastatais	-	119 - 621 m^2 120 - 621 m^2 149 - 90 m^2 165 - 621 m^2	-
49	208 209 210 211 212 213 214 215 216 229	6199264.70 6199273.95 6199278.03 6199257.73 6199257.00 6199255.59 6199250.46 6199251.60 6199244.71 6199258.28	459653.69 459669.58 459697.06 459698.16 459697.92 459700.83 459698.45 459696.16 459693.87 459666.60	863	Gyvenamoji teritorija	Kitos paskirties žemė	Vienbučių ir dvibučių gyvenamųjų pastatų teritorijos G1	8	139,00	30	0,40	Sodybinis užstatymas	-	-	35	1-2	Vieno ar dviejų butų gyvenamosios paskirties pastatai su pagalbinio ūkio paskirties pastatais	-	119 - 863 m^2 120 - 863 m^2 149 - 50 m^2 165 - 863 m^2	-
50	216 217 218 219 229	6199244.71 6199209.21 6199228.95 6199243.75 6199258.28	459693.87 459682.23 459649.11 459657.93 459666.60	1221	Gyvenamoji teritorija	Kitos paskirties žemė	Vienbučių ir dvibučių gyvenamųjų pastatų teritorijos G1	8	139,00	27	0,40	Sodybinis užstatymas	-	-	35	1-2	Vieno ar dviejų butų gyvenamosios paskirties pastatai su pagalbinio ūkio paskirties pastatais	-	119 - 1221 m^2 120 - 1221 m^2 149 - 52 m^2 165 - 1221 m^2	-
51	220 207 208 229 219 218	6199223.79 6199236.38 6199264.70 6199258.28 6199243.75 6199228.95	459646.04 459624.92 459653.69 459666.60 459657.93 459649.11	769	Gyvenamoji teritorija	Kitos paskirties žemė	Vienbučių ir dvibučių gyvenamųjų pastatų teritorijos G1	8	137,00	30	0,40	Sodybinis užstatymas	-	-	35	1-2	Vieno ar dviejų butų gyvenamosios paskirties pastatai su pagalbinio ūkio paskirties pastatais	-	106 - 50 m^2 119 - 769 m^2 120 - 769 m^2 149 - 50 m^2 165 - 769 m^2	-
52	220 221 222 227 226 207	6199223.79 6199203.35 6199181.17 6199197.74 6199214.57 6199236.38	459646.04 459680.32 459678.06 459634.59 459609.97 459624.92	1806	Gyvenamoji teritorija	Kitos paskirties žemė	Vienbučių ir dvibučių gyvenamųjų pastatų teritorijos G1	8	138,00	23	0,40	Sodybinis užstatymas	-	-	35	1-2	Vieno ar dviejų butų gyvenamosios paskirties pastatai su pagalbinio ūkio paskirties pastatais	-	106 - 22 m^2 119 - 1806 m^2 120 - 1806 m^2 149 - 162 m^2 165 - 1806 m^2	-
53A	240 223 222	6199165.52 6199169.31 6199181.17	459680.71 459657.95 459678.06	173	Gyvenamoji teritorija	Kitos paskirties žemė	Vienbučių ir dvibučių gyvenamųjų pastatų teritorijos G1	-	-	-	-	-	-	-	-	-	-	-	106 - 102 m^2 119 - 173 m^2 120 - 173 m^2 149 - 36 m^2 165 - 173 m^2	-
53 (esamas sklypas su prijungtu laisvos žemės ploto dalimi Nr. 53A)	240 223 224 227 222	6199165.52 6199169.31 6199173.78 6199197.74 6199181.17	459680.71 459657.95 459630.65 459634.59 459678.06	933 (760 - esamas, prijungiamas 53A-173)	Gyvenamoji teritorija	Kitos paskirties žemė	Vienbučių ir dvibučių gyvenamųjų pastatų teritorijos G1	8	138,00	30	0,40	Sodybinis užstatymas	-	-	35	1-2	Vieno ar dviejų butų gyvenamosios paskirties pastatai su pagalbinio ūkio paskirties pastatais	-	101 - 17 m^2 106 - 102 m^2 119 - 933 m^2 120 - 933 m^2 148 - 236 m^2 149 - 36 m^2 165 - 933 m^2	-
54	224 225 206 207	6199173.78 6199178.17 6199214.57 6199236.38	459630.65 459603.98 459609.97 459624.92	827	Gyvenamoji teritorija	Kitos paskirties žemė	Vienbučių ir dvibučių gyvenamųjų pastatų teritorijos G1	8	136,00	30	0,40	Sodybinis užstatymas	-	-	35	1-2	Vieno ar dviejų butų gyvenamosios paskirties pastatai su pagalbinio ūkio paskirties pastatais	-	119 - 827 m^2 120 - 827 m^2 148 - 216 m^2 165 - 827 m^2	-
55	225 226 205 206	6199178.17 6199181.90 6199211.50 6199214.57	459603.98 459581.28 459586.16 459609.97	769	Gyvenamoji teritorija	Kitos paskirties žemė	Vienbučių ir dvibučių gyvenamųjų pastatų teritorijos G1	8	136,00	30	0,40	Sodybinis užstatymas	-	-	35	1-2	Vieno ar dviejų butų gyvenamosios paskirties pastatai su pagalbinio ūkio paskirties pastatais	-	119 - 769 m^2 120 - 769 m^2 148 - 160 m^2 165 - 769 m^2	-
56	226 203 204 205	6199181.90 6199185.80 6199215.41 6199211.50	459581.28 459557.60 459562.48 459586.16	720	Gyvenamoji teritorija	Kitos paskirties žemė	Vienbučių ir dvibučių gyvenamųjų pastatų teritorijos G1	8	136,00	30	0,40	Sodybinis užstatymas	-	-	35	1-2	Vieno ar dviejų butų gyvenamosios paskirties pastatai su pagalbinio ūkio paskirties pastatais	-	106 - 190 m^2 119 - 720 m^2 120 - 720 m^2 149 - 140 m^2 165 - 720 m^2	-

Sklypo (jo dalies) Nr.	Sklypo (jo dalies) kampų Nr.	X	Y	Sklypo (jo dalies) plotas, m^2	Teritorijos naudojimo tipas	Žemės naudojimo paskirtis	Žemės sklypo naudojimo būdai	Leistinas pastatų aukštis: Nuo žemės paviršiaus, m	Leistinas pastatų aukštis: Altitudė, m	Užstatymo tankis, %	Užstatymo intensyvumas ar užstatymo tūrio tankis	Užstatymo tipas	Galimi žemės sklypų dydžiai: Mažiausi, m^2	Galimi žemės sklypų dydžiai: Didžiausi, m^2	Priklausomųjų želdynų ir želdinių teritorijų dalys, %	Pastatų aukštų skaičius (nuo-iki)	Statinių paskirtys	Servitutai	Specialiosios žemės naudojimo sąlygos	Pastabos
57	33 40 59 62 230 78 77 76 75 74 84 83 82 81 80 57 58 60 61 66 63 64 65 36 35 34 233 232 231	6199125.10 6199154.24 6199164.07 6199169.08 6199170.40 6199182.30 6199180.91 6199175.26 6199164.90 6199150.45 6199162.27 6199194.77 6199206.01 6199215.52 6199224.35 6199236.21 6199223.68 6199212.95 6199202.29 6199206.37 6199193.06 6199199.12 6199193.54 6199185.54 6199176.85 6199168.57 6199166.18 6199155.42 6199138.06	459797.36 459741.32 459722.32 459705.19 459691.56 459693.25 459707.47 459726.81 459746.85 459774.64 459780.52 459761.61 459741.49 459722.10 459702.99 459703.01 459728.54 459751.23 459768.37 459770.25 459792.81 459797.22 459808.69 459802.42 459794.76 459787.61 459785.53 459790.95 459809.32	3546	Inžinerinės infrastruktūros koridorius	Kitos paskirties žemė	Susisiekimo ir inžinerinių tinklų koridorių teritorijos I2	-	-	-	-	-	-	-	-	-	-	-	101 - 327 m^2 106 - 849 m^2 119 - 2830 m^2 120 - 3546 m^2 149 - 754 m^2 165 - 3546 m^2	-
58	50 51 52 53 54 239 238 237 236 235 234	6199244.56 6199264.00 6199276.72 6199287.63 6199287.00 6199320.91 6199317.18 6199310.63 6199306.12 6199302.15 6199293.91	459836.74 459796.86 459770.73 459748.32 459712.98 459717.37 459739.22 459777.58 459803.98 459827.17 459839.84	4801	Gyvenamoji teritorija	Kitos paskirties žemė	Visuomeninės paskirties teritorijos	12	141,00	19	1,00	Atskirai stovintys pastatai	-	-	50	1-3	Administracinės, religinės, socialinės infrastruktūros paskirties pastatai	-	101 - 214 m^2 106 - 88 m^2 119 - 4801 m^2 120 - 4801 m^2 148 - 88 m^2 165 - 4801 m^2	[illegible]
							Bendrojo naudojimo teritorijos	12	141,00	19	1,00	Atskirai stovintys pastatai	-	-	50	1-3	Urbanizuotų teritorijų viešųjų erdvių pastatai	-		
59	234 235 236 237 238 239 89 88 87 86 85 253	6199293.91 6199302.15 6199306.12 6199310.63 6199317.18 6199320.91 6199332.82 6199329.01 6199322.46 6199317.95 6199313.57 6199307.67	459839.84 459827.17 459803.98 459777.58 459739.22 459717.37 459718.92 459741.25 459779.60 459806.01 459831.63 459840.71	1510	Inžinerinės infrastruktūros koridorius	Kitos paskirties žemė	Susisiekimo ir inžinerinių tinklų koridorių teritorijos I2	-	-	-	-	-	-	-	-	-	-	-	101 - 90 m^2 106 - 147 m^2 119 - 1510 m^2 120 - 1510 m^2 149 - 803 m^2 165 - 1510 m^2	-
60	195 194 193 180 179 178 177	6199269.45 6199300.56 6199322.51 6199327.53 6199301.21 6199276.94 6199270.22	459597.55 459571.71 459553.50 459558.35 459580.23 459600.43 459606.02	501	Inžinerinės infrastruktūros koridorius	Kitos paskirties žemė	Susisiekimo ir inžinerinių tinklų koridorių teritorijos I2	-	-	-	-	-	-	-	-	-	-	-	106 - 142 m^2 109 - 149 m^2 119 - 501 m^2 120 - 501 m^2 149 - 460 m^2 165 - 501 m^2	-
61	221 220 218 217	6199203.35 6199223.79 6199228.95 6199209.21	459680.32 459646.04 459649.11 459682.23	236	Inžinerinės infrastruktūros koridorius	Kitos paskirties žemė	Susisiekimo ir inžinerinių tinklų koridorių teritorijos I2	-	-	-	-	-	-	-	-	-	-	-	101 - 5 m^2 106 - 75 m^2 119 - 236 m^2 120 - 236 m^2 149 - 13 m^2 165 - 236 m^2	-
62	252 251 250 249 248 247 246 245 244 243 242 241 240 222 221 217 216 215 214 213 212 211 210 209 175 174 173 172 171 170 169 168 167 166 165 164 163 142 162 161 160 159 153 152 151 95 94 93 92 91 90 89 239 54 55 56 57 80 79 78 230 14 13 12 11 10 9 8 7 6 5 4 3 2 1 134 135 136 137 138 139 140 141	6199024.24 6199031.02 6199034.98 6199037.88 6199039.47 6199042.03 6199052.80 6199063.01 6199079.76 6199089.63 6199102.77 6199140.69 6199165.52 6199223.79 6199203.35 6199209.21 6199244.71 6199251.60 6199250.46 6199255.59 6199257.00 6199257.73 6199278.03 6199273.95 6199286.94 6199289.83 6199293.41 6199295.23 6199286.88 6199296.21 6199317.99 6199364.33 6199361.88 6199366.37 6199379.47 6199368.16 6199370.08 6199386.44 6199372.42 6199373.11 6199383.22 6199399.30 6199415.42 6199448.88 6199456.74 6199449.87 6199447.20 6199410.84 6199395.79 6199392.21 6199367.47 6199332.82 6199320.91 6199287.00 6199250.63 6199238.05 6199236.21 6199224.35 6199196.27 6199182.30 6199170.40 6199160.64 6199158.50 6199145.71 6199115.74 6199111.09 6199104.71 6199101.24 6199094.44 6199086.71 6199075.61 6199073.05 6199070.48 6199043.74 6199048.36 6199331.30 6199360.23 6199371.81 6199393.70 6199394.94 6199391.73 6199362.82 6199353.89	459769.27 459765.51 459761.60 459756.09 459745.48 459728.37 459731.16 459711.72 459684.01 459674.05 459673.91 459678.35 459680.71 459646.04 459680.32 459682.23 459693.87 459696.16 459698.45 459700.83 459697.92 459698.16 459697.06 459669.58 459667.35 459666.56 459679.66 459686.34 459697.03 459699.30 459698.70 459642.88 459639.27 459632.39 459612.39 459601.53 459599.44 459615.24 459635.91 459661.59 459677.78 459703.57 459729.34 459731.15 459730.39 459740.01 459737.94 459735.20 459731.64 459730.79 459724.79 459718.92 459717.37 459712.98 459708.87 459703.74 459703.01 459702.99 459694.40 459693.25 459691.56 459692.05 459689.88 459690.49 459688.68 459686.61 459684.04 459682.98 459685.12 459689.48 459704.18 459708.10 459713.91 459762.10 459770.02 459696.76 459661.91 459679.06 459710.12 459722.24 459724.12 459715.08 459709.89	7798	Inžinerinės infrastruktūros koridorius	Kitos paskirties žemė	Susisiekimo ir inžinerinių tinklų koridorių teritorijos I2	-	-	-	-	-	-	-	-	-	-	-	101 - 1489 m^2 106 - 2846 m^2 109 - 531 m^2 119 - 5882 m^2 120 - 7798 m^2 149 - 3105 m^2 165 - 7798 m^2	-

SUTARTINIAI ŽYMĖJIMAI:

- NAGRINĖJAMA TERITORIJA
- PLANUOJAMOS TERITORIJOS RIBA
- SKLYPO RIBA
- STATYBOS RIBA
- STATYBOS ZONA
- ĮVAŽIAVIMAI Į SKLYPUS
- PASLAUGŲ TERITORIJA
- INŽINERINĖS INFRASTRUKTŪROS TERITORIJA
- VIENBUČIŲ IR DVIBUČIŲ GYVENAMŲJŲ PASTATŲ TERITORIJA
- INŽINERINĖS INFRASTRUKTŪROS KORIDORIUS
- DAUGIABUČIŲ GYVENAMŲJŲ NAMŲ IR BENDRABUČIŲ TERITORIJA
- ESAMI ELEKTROS KABELIAI
- ESAMI VANDENTIEKIO TINKLAI
- ESAMI BUITINIŲ NUOTEKŲ TINKLAI
- ESAMI DUJOTIEKIO TINKLAI
- ESAMI RYŠIŲ TINKLAI
- ESAMI ŠILUMOS TINKLAI
- SERVITUTŲ ZONA
- NAIKINAMŲ SKLYPŲ RIBOS
- PERKELIAMAS RYŠIŲ TINKLAS

Eil. Nr.	Kodas	Specialiosios žemės naudojimo sąlygos
1	101	Viešųjų ryšių tinklų elektroninių ryšių infrastruktūros apsaugos zonos (III skyrius, vienuoliktasis skirsnis)
2	106	Elektros tinklų apsaugos zonos (III skyrius, ketvirtasis skirsnis)
3	109	Skirstomųjų dujotiekių apsaugos zonos (III skyrius, šeštasis skirsnis)
4	117	Gruntinių geodezinių ženklų apsaugos zonos (VII skyrius, šeštasis skirsnis)
5	119	Kultūros paveldo objektų ir vietovių teritorijos, jų apsaugos zonos (V skyrius, pirmasis skirsnis)
6	120	Požeminio vandens vandenviečių apsaugos zonos (VI skyrius, vienuoliktasis skirsnis)
7	148	Šilumos perdavimo tinklų apsaugos zonos (III skyrius, dvyliktasis skirsnis)
8	149	Vandens tiekimo ir nuotekų, paviršinių nuotekų tvarkymo infrastruktūros apsaugos zonos (III skyrius, dešimtasis skirsnis)
9	165	Aerodromo apsaugos zonos (III skyrius, pirmasis skirsnis)

Eil. Nr.	Kodas	Servitutai
1	92	Kiti servitutai (tarnaujantis)
2	203	Kelio servitutas - teisė važiuoti transporto priemonėmis (tarnaujantis)

Sklypo (jo dalies) Nr.	Sklypo (jo dalies) kampų Nr.	X	Y	Sklypo (jo dalies) plotas, m^2	Teritorijos naudojimo tipas	Žemės naudojimo paskirtis	Žemės sklypo naudojimo būdai	Leistinas pastatų aukštis: Nuo žemės paviršiaus, m	Leistinas pastatų aukštis: Altitudė, m	Užstatymo tankis, %	Užstatymo intensyvumas ar užstatymo tūrio tankis	Užstatymo tipas	Galimi žemės sklypų dydžiai: Mažiausi, m^2	Galimi žemės sklypų dydžiai: Didžiausi, m^2	Priklausomųjų želdynų ir želdinių teritorijų dalys, %	Pastatų aukštų skaičius (nuo-iki)	Statinių paskirtys	Servitutai	Specialiosios žemės naudojimo sąlygos	Pastabos
1	1 2 3 30 27 26 23 22 21 31	6199048.36 6199043.74 6199070.48 6199074.53 6199084.30 6199090.38 6199097.72 6199110.22 6199115.49 6199102.91	459770.02 459762.10 459713.91 459715.18 459717.60 459719.19 459721.13 459724.39 459726.59 459776.86	3050	Gyvenamoji teritorija	Kitos paskirties žemė	Daugiabučių gyvenamųjų namų ir bendrabučių teritorijos G2	12	151,00	30	1,00	Laisvo planavimo	-	-	40	1-3	Trijų ir daugiau butų gyvenamosios paskirties ir įvairių socialinių grupių gyvenamieji pastatai su pagalbinio ūkio paskirties pastatais	-	101 - 187 m^2 106 - 13 m^2 120 - 3050 m^2 149 - 309 m^2 165 - 3050 m^2	-
2	3 4 5 6 7 8 29 28 27 30	6199070.48 6199073.05 6199075.61 6199086.71 6199094.44 6199101.24 6199094.62 6199089.44 6199084.30 6199074.53	459713.91 459708.10 459704.18 459689.48 459685.12 459682.98 459693.74 459701.59 459717.60 459715.18	377	Gyvenamoji teritorija	Kitos paskirties žemė	Vienbučių ir dvibučių gyvenamųjų pastatų teritorijos G1	8	143,00	30	0,40	Sodybinis užstatymas	-	-	35	1-2	Vieno ar dviejų butų gyvenamosios paskirties pastatai su pagalbinio ūkio paskirties pastatais	-	101 - 60 m^2 106 - 36 m^2 120 - 377 m^2 149 - 81 m^2 165 - 377 m^2	-
3	8 9 10 11 25 24 23 26 27 28 29	6199101.24 6199104.71 6199111.09 6199115.74 6199111.98 6199099.64 6199097.72 6199090.38 6199084.30 6199089.44 6199094.62	459682.98 459684.04 459686.61 459688.68 459697.77 459716.39 459721.13 459719.19 459717.60 459701.59 459693.74	606	Gyvenamoji teritorija	Kitos paskirties žemė	Vienbučių ir dvibučių gyvenamųjų pastatų teritorijos G1	8	143,00	30	0,40	Sodybinis užstatymas	-	-	35	1-2	Vieno ar dviejų butų gyvenamosios paskirties pastatai su pagalbinio ūkio paskirties pastatais	-	101 - 40 m^2 120 - 606 m^2 165 - 606 m^2	-
4	11 12 20 19 21 22 23 24 25	6199115.74 6199145.71 6199127.28 6199120.56 6199115.49 6199110.22 6199097.72 6199099.64 6199111.98	459688.68 459690.49 459717.72 459728.70 459726.59 459724.39 459721.13 459716.39 459697.77	1005	Gyvenamoji teritorija	Kitos paskirties žemė	Vienbučių ir dvibučių gyvenamųjų pastatų teritorijos G1	8	141,00	29	0,40	Sodybinis užstatymas	-	-	35	1-2	Vieno ar dviejų butų gyvenamosios paskirties pastatai su pagalbinio ūkio paskirties pastatais	-	101 - 20 m^2 106 - 72 m^2 120 - 1005 m^2 165 - 1005 m^2	-
5	12 13 14 15 16 17 18 19 20	6199145.71 6199158.50 6199160.64 6199159.52 6199156.75 6199157.13 6199135.04 6199120.56 6199127.28	459690.49 459689.88 459692.05 459694.98 459699.61 459699.92 459734.98 459728.70 459717.72	745	Gyvenamoji teritorija	Kitos paskirties žemė	Vienbučių ir dvibučių gyvenamųjų pastatų teritorijos G1	8	141,00	30	0,40	Sodybinis užstatymas	-	-	35	1-2	Vieno ar dviejų butų gyvenamosios paskirties pastatai su pagalbinio ūkio paskirties pastatais	-	101 - 11 m^2 120 - 745 m^2 165 - 745 m^2	-
6	74 75 83 84	6199150.45 6199164.90 6199194.77 6199162.27	459774.64 459746.85 459761.61 459780.52	729	Gyvenamoji teritorija	Kitos paskirties žemė	Vienbučių ir dvibučių gyvenamųjų pastatų teritorijos G1	8	144,00	30	0,40	Sodybinis užstatymas	-	-	35	1-2	Vieno ar dviejų butų gyvenamosios paskirties pastatai su pagalbinio ūkio paskirties pastatais	-	106 - 20 m^2 119 - 678 m^2 120 - 729 m^2 149 - 42 m^2 165 - 729 m^2	-
7	75 76 82 83	6199164.90 6199175.26 6199206.01 6199194.77	459746.85 459726.81 459741.49 459761.61	768	Gyvenamoji teritorija	Kitos paskirties žemė	Vienbučių ir dvibučių gyvenamųjų pastatų teritorijos G1	8	143,00	30	0,40	Sodybinis užstatymas	-	-	35	1-2	Vieno ar dviejų butų gyvenamosios paskirties pastatai su pagalbinio ūkio paskirties pastatais	-	106 - 52 m^2 119 - 768 m^2 120 - 768 m^2 165 - 768 m^2	-
8	76 77 81 82	6199175.26 6199180.91 6199215.52 6199206.01	459726.81 459707.47 459722.10 459741.49	744	Gyvenamoji teritorija	Kitos paskirties žemė	Vienbučių ir dvibučių gyvenamųjų pastatų teritorijos G1	8	143,00	30	0,40	Sodybinis užstatymas	-	-	35	1-2	Vieno ar dviejų butų gyvenamosios paskirties pastatai su pagalbinio ūkio paskirties pastatais	-	101 - 130 m^2 106 - 92 m^2 119 - 744 m^2 120 - 744 m^2 165 - 744 m^2	-
9	77 78 79 80	6199180.91 6199182.30 6199196.27 6199224.35	459707.47 459693.25 459694.40 459702.99	745	Gyvenamoji teritorija	Kitos paskirties žemė	Vienbučių ir dvibučių gyvenamųjų pastatų teritorijos G1	8	142,00	30	0,40	Sodybinis užstatymas	-	-	35	1-2	Vieno ar dviejų butų gyvenamosios paskirties pastatai su pagalbinio ūkio paskirties pastatais	-	101 - 20 m^2 106 - 110 m^2 119 - 745 m^2 120 - 745 m^2 165 - 745 m^2	-
10A	231 232 233 34 32	6199138.06 6199155.42 6199166.18 6199168.57 6199143.32	459809.32 459790.95 459785.53 459787.61 459814.18	228	Gyvenamoji teritorija	Kitos paskirties žemė	Vienbučių ir dvibučių gyvenamųjų pastatų teritorijos G1	-	-	-	-	-	-	-	-	-	-	-	120 - 228 m^2 149 - 92 m^2 165 - 228 m^2	-
10 (esamas sklypas su prijungtu laisvos žemės ploto dalimi Nr. 10A)	231 232 233 34 35 36 37 38 39 41 42 43 44 45 46 32	6199138.06 6199155.42 6199166.18 6199168.57 6199176.85 6199185.54 6199180.93 6199178.07 6199173.28 6199171.13 6199167.08 6199163.54 6199161.02 6199160.94 6199153.38 6199143.32	459809.32 459790.95 459785.53 459787.61 459794.76 459802.42 459808.54 459812.35 459818.32 459820.86 459817.50 459814.60 459817.33 459817.24 459824.60 459814.18	1003 (775 - esamas, 10A prijungiamas - 228)	Gyvenamoji teritorija	Kitos paskirties žemė	Vienbučių ir dvibučių gyvenamųjų pastatų teritorijos G1	8	144,00	29	0,40	Sodybinis užstatymas	-	-	35	1-2	Vieno ar dviejų butų gyvenamosios paskirties pastatai su pagalbinio ūkio paskirties pastatais	-	101 - 31 m^2 106 - 9 m^2 119 - 7 m^2 120 - 1003 m^2 149 - 165 m^2 165 - 1003 m^2	-
11	46 45 44 43 42 41 39 48 47	6199153.38 6199160.94 6199161.02 6199163.54 6199167.08 6199171.13 6199173.28 6199181.07 6199168.15	459824.60 459817.24 459817.33 459814.60 459817.50 459820.86 459818.32 459824.16 459839.90	347	Gyvenamoji teritorija	Kitos paskirties žemė	Vienbučių ir dvibučių gyvenamųjų pastatų teritorijos G1	8	143,50	30	0,40	Sodybinis užstatymas	-	-	35	1-2	Vieno ar dviejų butų gyvenamosios paskirties pastatai su pagalbinio ūkio paskirties pastatais	-	106 - 15 m^2 120 - 347 m^2 165 - 347 m^2	-

Sklypo (jo dalies) Nr.	Sklypo (jo dalies) kampų Nr.	X	Y	Sklypo (jo dalies) plotas, m^2	Teritorijos naudojimo tipas	Žemės naudojimo paskirtis	Žemės sklypo naudojimo būdai	Leistinas pastatų aukštis: Nuo žemės paviršiaus, m	Leistinas pastatų aukštis: Altitudė, m	Užstatymo tankis, %	Užstatymo intensyvumas ar užstatymo tūrio tankis	Užstatymo tipas	Galimi žemės sklypų dydžiai: Mažiausi, m^2	Galimi žemės sklypų dydžiai: Didžiausi, m^2	Priklausomųjų želdynų ir želdinių teritorijų dalys, %	Pastatų aukštų skaičius (nuo-iki)	Statinių paskirtys	Servitutai	Specialiosios žemės naudojimo sąlygos	Pastabos
12	47 48 39 38 37 36 65 49	6199168.15 6199181.07 6199173.28 6199178.07 6199180.93 6199185.54 6199193.54 6199226.87	459839.90 459824.16 459818.32 459812.35 459808.54 459802.42 459808.69 459836.04	1062	Gyvenamoji teritorija	Kitos paskirties žemė	Vienbučių ir dvibučių gyvenamųjų pastatų teritorijos G1	8	141,00	28	0,40	Sodybinis užstatymas	-	-	35	1-2	Vieno ar dviejų butų gyvenamosios paskirties pastatai su pagalbinio ūkio paskirties pastatais	-	106 - 240 m^2 119 - 852 m^2 120 - 1062 m^2 149 - 15 m^2 165 - 1062 m^2	-
13	65 64 63 66 67 51 50 49	6199193.54 6199199.12 6199193.06 6199206.37 6199244.05 6199264.00 6199244.56 6199226.87	459802.42 459797.22 459792.81 459770.25 459787.65 459796.86 459836.74 459836.04	2863	Gyvenamoji teritorija	Kitos paskirties žemė	Vienbučių ir dvibučių gyvenamųjų pastatų teritorijos G1	8	141,00	20	0,36	Sodybinis užstatymas	-	-	35	1-2	Vieno ar dviejų butų gyvenamosios paskirties pastatai su pagalbinio ūkio paskirties pastatais	-	106 - 89 m^2 119 - 2863 m^2 120 - 2863 m^2 149 - 704 m^2 165 - 2863 m^2	-
14	31 21 19 18 17 16 15 14 13 230 62 59 40 33	6199102.91 6199115.49 6199120.56 6199135.04 6199157.13 6199156.75 6199159.52 6199160.64 6199158.50 6199170.40 6199169.08 6199164.07 6199154.24 6199125.10	459776.86 459726.59 459728.70 459734.98 459699.92 459699.61 459694.98 459692.05 459689.88 459691.56 459705.19 459722.32 459741.32 459797.36	2802	Gyvenamoji teritorija	Kitos paskirties žemė	Visuomeninės paskirties teritorijos	12	148,00	30	1,00	Atskirai stovintys pastatai	-	-	50	1-3	Administracinės, religinės, socialinės infrastruktūros paskirties pastatai	-	101 - 698 m^2 106 - 111 m^2 119 - 482 m^2 120 - 2802 m^2 149 - 1283 m^2 165 - 2802 m^2	[illegible]
							Bendrojo naudojimo teritorijos	12	148,00	30	1,00	Atskirai stovintys pastatai	-	-	50	1-3	Urbanizuotų teritorijų viešųjų erdvių pastatai	-		
15	61 60 68 69 52 51 67 66	6199202.29 6199212.95 6199224.08 6199259.43 6199276.72 6199264.00 6199244.05 6199206.37	459768.37 459751.23 459754.75 459765.48 459770.73 459796.86 459787.65 459770.25	1634	Gyvenamoji teritorija	Kitos paskirties žemė	Vienbučių ir dvibučių gyvenamųjų pastatų teritorijos G1	8	141,00	24	0,40	Sodybinis užstatymas	-	-	35	1-2	Vieno ar dviejų butų gyvenamosios paskirties pastatai su pagalbinio ūkio paskirties pastatais	-	101 - 119 m^2 119 - 1634 m^2 120 - 1634 m^2 163 - 1634 m^2 164 - 1634 m^2 165 - 1634 m^2	-
16A	58 57 56 59	6199223.68 6199236.21 6199238.05 6199225.28	459728.54 459703.01 459703.74 459729.09	52	Gyvenamoji teritorija	Kitos paskirties žemė	Vienbučių ir dvibučių gyvenamųjų pastatų teritorijos G1	-	-	-	-	-	-	-	-	-	-	-	119 - 52 m^2 120 - 52 m^2 165 - 52 m^2	-
16 (esamas sklypas su prijungtu laisvos žemės ploto dalimi Nr. 16A)	60 58 57 56 55 73 72 71 70 68	6199212.95 6199223.68 6199236.21 6199238.05 6199250.63 6199246.96 6199248.74 6199240.65 6199234.76 6199224.08	459751.23 459728.54 459703.01 459703.74 459708.67 459716.47 459717.28 459733.09 459737.71 459754.75	802 (750 - esamas, prijungiamas 16A-52)	Gyvenamoji teritorija	Kitos paskirties žemė	Vienbučių ir dvibučių gyvenamųjų pastatų teritorijos G1	8	142,00	30	0,40	Sodybinis užstatymas	-	-	35	1-2	Vieno ar dviejų butų gyvenamosios paskirties pastatai su pagalbinio ūkio paskirties pastatais	-	101 - 60 m^2 106 - 5 m^2 119 - 802 m^2 120 - 802 m^2 165 - 802 m^2	-
17	204 198 197 196 195 177 176 175 209 208 207 206 205	6199215.41 6199246.25 6199251.92 6199257.33 6199269.45 6199270.22 6199280.78 6199286.94 6199273.95 6199264.70 6199236.38 6199214.57 6199211.50	459562.48 459523.38 459541.54 459558.80 459597.55 459606.02 459644.74 459667.35 459669.58 459653.69 459624.92 459609.97 459586.16	5110	Gyvenamoji teritorija	Kitos paskirties žemė	Visuomeninės paskirties teritorijos	12	141,00	18	1,00	Atskirai stovintys pastatai	-	-	50	1-3	Administracinės, religinės, socialinės infrastruktūros paskirties pastatai	-	106 - 152 m^2 119 - 5110 m^2 120 - 5110 m^2 149 - 458 m^2 165 - 5110 m^2	[illegible]
							Bendrojo naudojimo teritorijos	12	141,00	18	1,00	Atskirai stovintys pastatai	-	-	50	1-3	Urbanizuotų teritorijų viešųjų erdvių pastatai	-		
18	55 54 53 52 69 68 70 71 72 73	6199250.63 6199287.00 6199287.63 6199276.72 6199259.43 6199224.08 6199234.76 6199240.65 6199248.74 6199246.96	459708.67 459712.98 459748.32 459770.73 459765.48 459754.75 459737.71 459733.09 459717.28 459716.47	2617	Gyvenamoji teritorija	Kitos paskirties žemė	Vienbučių ir dvibučių gyvenamųjų pastatų teritorijos G1	8	140,00	20	0,36	Sodybinis užstatymas	-	-	35	1-2	Vieno ar dviejų butų gyvenamosios paskirties pastatai su pagalbinio ūkio paskirties pastatais	-	101 - 72 m^2 106 - 60 m^2 119 - 2617 m^2 120 - 2617 m^2 165 - 2617 m^2	-
19	85 86 108 107	6199313.57 6199317.95 6199353.58 6199339.01	459831.63 459806.01 459815.45 459837.74	805	Gyvenamoji teritorija	Kitos paskirties žemė	Vienbučių ir dvibučių gyvenamųjų pastatų teritorijos G1	8	139,00	30	0,40	Sodybinis užstatymas	-	-	35	1-2	Vieno ar dviejų butų gyvenamosios paskirties pastatai su pagalbinio ūkio paskirties pastatais	-	119 - 805 m^2 120 - 805 m^2 165 - 805 m^2	-
20	86 87 122 121 120 116 109 108	6199317.95 6199322.46 6199339.64 6199356.70 6199357.37 6199366.76 6199357.14 6199353.58	459806.01 459779.60 459782.45 459788.93 459789.12 459791.87 459809.09 459815.45	1130	Gyvenamoji teritorija	Kitos paskirties žemė	Vienbučių ir dvibučių gyvenamųjų pastatų teritorijos G1	8	138,00	28	0,40	Sodybinis užstatymas	-	-	35	1-2	Vieno ar dviejų butų gyvenamosios paskirties pastatai su pagalbinio ūkio paskirties pastatais	-	101 - 216 m^2 119 - 1130 m^2 120 - 1130 m^2 149 - 394 m^2 165 - 1130 m^2	-
21	87 88 124 123 122	6199322.46 6199329.01 6199356.40 6199360.34 6199339.64	459779.60 459741.25 459745.93 459748.06 459782.45	968	Gyvenamoji teritorija	Kitos paskirties žemė	Vienbučių ir dvibučių gyvenamųjų pastatų teritorijos G1	8	139,00	29	0,40	Sodybinis užstatymas	-	-	35	1-2	Vieno ar dviejų butų gyvenamosios paskirties pastatai su pagalbinio ūkio paskirties pastatais	-	101 - 15 m^2 119 - 968 m^2 120 - 968 m^2 165 - 968 m^2	-
22	88 89 90 124	6199329.01 6199332.82 6199367.47 6199356.40	459741.25 459718.92 459724.79 459745.93	713	Gyvenamoji teritorija	Kitos paskirties žemė	Vienbučių ir dvibučių gyvenamųjų pastatų teritorijos G1	8	140,00	30	0,40	Sodybinis užstatymas	-	-	35	1-2	Vieno ar dviejų butų gyvenamosios paskirties pastatai su pagalbinio ūkio paskirties pastatais	-	106 - 40 m^2 109 - 85 m^2 119 - 713 m^2 120 - 713 m^2 149 - 140 m^2 165 - 713 m^2	-
23	90 91 121 122 123 124	6199367.47 6199392.21 6199356.70 6199339.64 6199360.34 6199356.40	459724.79 459730.79 459788.93 459782.45 459748.06 459745.93	1343	Gyvenamoji teritorija	Kitos paskirties žemė	Vienbučių ir dvibučių gyvenamųjų pastatų teritorijos G1	8	141,00	26	0,40	Sodybinis užstatymas	-	-	35	1-2	Vieno ar dviejų butų gyvenamosios paskirties pastatai su pagalbinio ūkio paskirties pastatais	-	106 - 15 m^2 119 - 1343 m^2 120 - 1343 m^2 149 - 25 m^2 165 - 1343 m^2	-

Sklypo (jo dalies) Nr.	Sklypo (jo dalies) kampų Nr.	X	Y	Sklypo (jo dalies) plotas, m^2	Teritorijos naudojimo tipas	Žemės naudojimo paskirtis	Žemės sklypo naudojimo būdai	Leistinas pastatų aukštis: Nuo žemės paviršiaus, m	Leistinas pastatų aukštis: Altitudė, m	Užstatymo tankis, %	Užstatymo intensyvumas ar užstatymo tūrio tankis	Užstatymo tipas	Galimi žemės sklypų dydžiai: Mažiausi, m^2	Galimi žemės sklypų dydžiai: Didžiausi, m^2	Priklausomųjų želdynų ir želdinių teritorijų dalys, %	Pastatų aukštų skaičius (nuo-iki)	Statinių paskirtys	Servitutai	Specialiosios žemės naudojimo sąlygos	Pastabos
24	91 92 126 125 117 116 120 121	6199392.21 6199395.79 6199375.85 6199388.05 6199374.02 6199366.76 6199357.37 6199356.70	459730.79 459731.64 459764.24 459771.69 459793.89 459791.87 459789.12 459788.93	635	Gyvenamoji teritorija	Kitos paskirties žemė	Vienbučių ir dvibučių gyvenamųjų pastatų teritorijos G1	8	141,00	30	0,40	Sodybinis užstatymas	-	-	35	1-2	Vieno ar dviejų butų gyvenamosios paskirties pastatai su pagalbinio ūkio paskirties pastatais	-	101 - 5 m^2 119 - 635 m^2 120 - 635 m^2 165 - 635 m^2	-
25	92 93 133 132 131 130 129 128 127 125 126	6199395.79 6199410.84 6199405.50 6199396.40 6199395.53 6199395.68 6199395.23 6199392.70 6199388.63 6199388.05 6199375.85	459731.64 459735.20 459743.83 459758.30 459759.53 459759.61 459760.31 459764.36 459770.78 459771.69 459764.24	589	Gyvenamoji teritorija	Kitos paskirties žemė	Vienbučių ir dvibučių gyvenamųjų pastatų teritorijos G1	8	141,00	30	0,40	Sodybinis užstatymas	-	-	35	1-2	Vieno ar dviejų butų gyvenamosios paskirties pastatai su pagalbinio ūkio paskirties pastatais	-	101 - 5 m^2 106 - 12 m^2 109 - 58 m^2 119 - 589 m^2 120 - 589 m^2 165 - 589 m^2	-
26	93 94 95 96 97 98 129 130 131 132 133	6199410.84 6199447.20 6199449.87 6199435.39 6199432.55 6199422.90 6199395.23 6199395.68 6199395.53 6199396.40 6199405.50	459735.20 459737.94 459740.01 459760.31 459764.74 459777.80 459760.31 459759.61 459759.53 459758.30 459743.83	1324	Gyvenamoji teritorija	Kitos paskirties žemė	Vienbučių ir dvibučių gyvenamųjų pastatų teritorijos G1	8	143,00	26	0,40	Sodybinis užstatymas	-	-	35	1-2	Vieno ar dviejų butų gyvenamosios paskirties pastatai su pagalbinio ūkio paskirties pastatais	92 - 20 m^2	106 - 142 m^2 109 - 80 m^2 117 - 2 m^2 119 - 1324 m^2 120 - 1324 m^2 165 - 1324 m^2	-
27	98 99 100 119 118 117 125 127 128 129	6199422.90 6199415.51 6199412.97 6199405.34 6199399.40 6199374.02 6199388.05 6199388.63 6199392.70 6199395.23	459777.80 459787.82 459791.27 459786.74 459800.78 459793.89 459771.69 459770.78 459764.36 459760.31	1000	Gyvenamoji teritorija	Kitos paskirties žemė	Vienbučių ir dvibučių gyvenamųjų pastatų teritorijos G1	8	143,00	29	0,40	Sodybinis užstatymas	-	-	35	1-2	Vieno ar dviejų butų gyvenamosios paskirties pastatai su pagalbinio ūkio paskirties pastatais	-	101 - 5 m^2 106 - 28 m^2 119 - 1000 m^2 120 - 1000 m^2 165 - 1000 m^2	-
28	100 101 118 119	6199412.97 6199404.74 6199399.40 6199405.34	459791.27 459802.48 459800.78 459786.74	104	Inžinerinės infrastruktūros teritorija	Kitos paskirties žemė	Susisiekimo ir inžinerinių komunikacijų aptarnavimo objektų teritorijos I1	5	140,00	30	1,00	Laisvo planavimo	-	-	25	1	Transporto, garažų paskirties pastatai, inžinerinių tinklų maitinimo šaltinių statiniai ir įrenginiai	-	101 - 47 m^2 106 - 27 m^2 119 - 104 m^2 120 - 104 m^2 165 - 104 m^2	-
29	101 102 103 104 105 115 114 113 112 111 110 109 116 117 118	6199404.74 6199391.59 6199388.02 6199374.35 6199357.28 6199360.26 6199364.40 6199370.37 6199370.08 6199376.15 6199371.71 6199357.14 6199366.76 6199374.02 6199399.40	459802.48 459820.41 459825.29 459844.91 459842.22 459837.15 459839.40 459829.47 459828.97 459818.96 459816.65 459809.09 459791.87 459793.89 459800.78	1062	Paslaugų teritorija	Kitos paskirties žemė	Komercinės paskirties objektų teritorijos K1	12	146,00	30	1,20	Laisvo planavimo	-	-	20	1-3	Administracinės, prekybos, paslaugų, maitinimo, sporto paskirties pastatai	203 - 115 m^2	101 - 169 m^2 106 - 100 m^2 109 - 77 m^2 119 - 1209 m^2 120 - 1209 m^2 149 - 85 m^2 165 - 1209 m^2	-
30	105 106 107 108 109 110 111 112 113 114 115	6199357.28 6199344.18 6199339.01 6199353.58 6199357.14 6199371.71 6199376.15 6199370.08 6199370.37 6199364.40 6199360.26	459842.22 459840.17 459837.74 459815.45 459809.09 459816.65 459818.96 459828.97 459829.47 459839.40 459837.15	663	Gyvenamoji teritorija	Kitos paskirties žemė	Vienbučių ir dvibučių gyvenamųjų pastatų teritorijos G1	12	145,00	30	0,40	Vienbutis ir dvibutis	-	-	35	1-3	Vieno ar dviejų butų gyvenamosios paskirties ir pagalbinio ūkio paskirties pastatai	-	106 - 46 m^2 119 - 663 m^2 120 - 663 m^2 149 - 178 m^2 165 - 663 m^2	-
31	145 146 147 148 149 158 157 154 155 156	6199452.10 6199452.82 6199478.97 6199465.60 6199460.70 6199448.14 6199442.19 6199435.77 6199437.18 6199441.05	459678.65 459677.46 459700.44 459719.84 459726.15 459717.34 459707.74 459703.65 459701.86 459696.90	1071	Gyvenamoji teritorija	Kitos paskirties žemė	Vienbučių ir dvibučių gyvenamųjų pastatų teritorijos G1	8	143,00	28	0,40	Sodybinis užstatymas	-	-	35	1-2	Vieno ar dviejų butų gyvenamosios paskirties ir pagalbinio ūkio paskirties pastatai	-	106 - 40 m^2 109 - 22 m^2 119 - 1071 m^2 120 - 1071 m^2 165 - 1071 m^2	-
32	149 150 151 152 153 154 157 158	6199460.70 6199459.60 6199456.74 6199448.88 6199415.42 6199435.77 6199442.19 6199448.14	459726.15 459727.58 459730.39 459731.15 459729.34 459703.65 459707.74 459717.34	647	Gyvenamoji teritorija	Kitos paskirties žemė	Vienbučių ir dvibučių gyvenamųjų pastatų teritorijos G1	8	143,00	30	0,40	Sodybinis užstatymas	-	-	35	1-2	Vieno ar dviejų butų gyvenamosios paskirties pastatai su pagalbinio ūkio paskirties pastatais	-	106 - 40 m^2 109 - 85 m^2 119 - 647 m^2 120 - 647 m^2 149 - 140 m^2 165 - 647 m^2	-
33	153 159 144 145 156 155 154	6199415.42 6199399.30 6199437.23 6199452.10 6199441.05 6199437.18 6199435.77	459729.34 459703.57 459664.30 459678.65 459696.90 459701.86 459703.65	1501	Gyvenamoji teritorija	Kitos paskirties žemė	Vienbučių ir dvibučių gyvenamųjų pastatų teritorijos G1	8	143,00	25	0,40	Sodybinis užstatymas	-	-	35	1-2	Vieno ar dviejų butų gyvenamosios paskirties pastatai su pagalbinio ūkio paskirties pastatais	-	119 - 1501 m^2 120 - 1501 m^2 165 - 1501 m^2	-
34	159 160 143 144	6199399.30 6199383.22 6199416.03 6199437.23	459703.57 459677.78 459643.81 459664.30	1501	Gyvenamoji teritorija	Kitos paskirties žemė	Vienbučių ir dvibučių gyvenamųjų pastatų teritorijos G1	8	143,00	25	0,40	Sodybinis užstatymas	-	-	35	1-2	Vieno ar dviejų butų gyvenamosios paskirties pastatai su pagalbinio ūkio paskirties pastatais	-	119 - 1501 m^2 120 - 1501 m^2 165 - 1501 m^2	-
35	160 161 162 142 143	6199383.22 6199373.11 6199372.42 6199386.44 6199416.03	459677.78 459661.59 459635.91 459615.24 459643.81	1501	Gyvenamoji teritorija	Kitos paskirties žemė	Vienbučių ir dvibučių gyvenamųjų pastatų teritorijos G1	8	143,00	25	0,40	Sodybinis užstatymas	-	-	35	1-2	Vieno ar dviejų butų gyvenamosios paskirties pastatai su pagalbinio ūkio paskirties pastatais	-	119 - 1501 m^2 120 - 1501 m^2 165 - 1501 m^2	-
36	136 137 138 139 140 141	6199371.81 6199393.70 6199394.94 6199391.73 6199362.82 6199353.89	459679.06 459710.12 459722.24 459724.12 459715.08 459709.89	950	Gyvenamoji teritorija	Kitos paskirties žemė	Vienbučių ir dvibučių gyvenamųjų pastatų teritorijos G1	8	141,00	30	0,40	Sodybinis užstatymas	-	-	35	1-2	Vieno ar dviejų butų gyvenamosios paskirties pastatai su pagalbinio ūkio paskirties pastatais	-	106 - 44 m^2 119 - 950 m^2 120 - 950 m^2 165 - 950 m^2	-

PRIEŠGAISRINIŲ HIDRANTŲ VIETOS

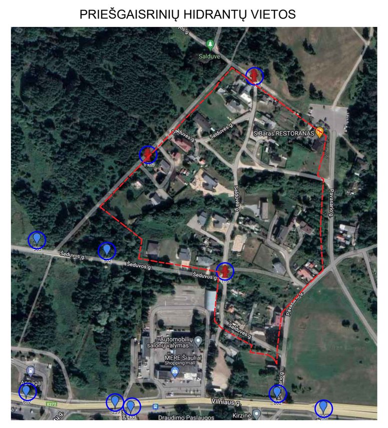

IŠTRAUKA IŠ ŠIAULIŲ MIESTO BENDROJO PLANO

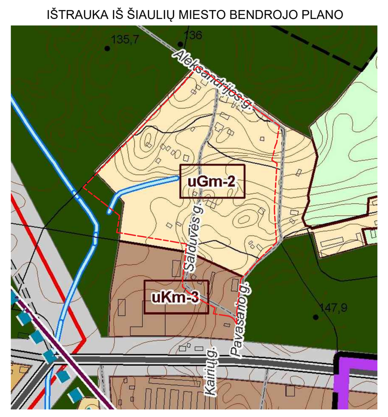

PASTABOS:

I. Salduvės parko teritorijos Šiauliuose detaliojo plano, patvirtinto Šiaulių miesto savivaldybės tarybos 2006 m. kovo 30 d. sprendimu Nr. T-103 "Dėl Salduvės parko teritorijos Šiauliuose detaliojo plano patvirtinimo", koregavimas anksčiau suplanuotos teritorijos dalyje, kurią riboja Pavasario, Salduvės, Šeduvos g. ir žemės sklypas, kurio unikalus nr. 4400-1633-1776.

II. Vandentiekio tinklai esami iš centralizuotų vandentiekio tinklų, buitinės nuotekos surenkamos į centralizuotus buitinių nuotekų tinklus. Artimiausi priešgaisriniai hidrantai yra planuojamoje teritorijoje: Vilniaus g. 2 (Pavasario - Vilniaus g. sankryžoje), Salduvės g. 28, Šeduvos g. (2 vnt.), Salduvės g. 31, Aleksandrijos - Salduvės g. sankryžoje.

III. Į sklypus įvažiuojama iš esamų Pavasario, Šeduvos, Salduvės gatvių, Šiaulių m. Automobilių parkavimas esamas sklypų ribose.

IV. Statiniai turi būti išdėstomi sklypuose taip, kad nebūtų pažeisti gretimų sklypų savininkų ar naudotojų pagrįsti interesai. Bendruoju atveju, mažiausi atstumai nuo pastatų (priestatų) iki 8,5 m aukščio - ne mažesnis kaip 3,0 m iki sklypo ribos. Aukštesniems pastatams šis atstumas didinamas 0,5 m kiekvienam papildomam pastato aukščio metrui. Šis atstumas gali būti sumažintas, jei gautas gretimo sklypo savininko sutikimas raštu.

V. Visi inžineriniai tinklai, privažiavimo keliai, gatvės ir statiniai projektuojami bei įrengiami savininko lėšomis.

ATESTATO Nr.		UAB "Geodezijos linija" Tilžės g. 82A, Šiauliai tel. 8 600 22380	SALDUVĖS PARKO TERITORIJOS ŠIAULIUOSE DETALIOJO PLANO, PATVIRTINTO ŠIAULIŲ MIESTO SAVIVALDYBĖS TARYBOS 2006 M. KOVO 30 D. SPRENDIMU NR. T-103, KOREGAVIMAS ANKSČIAU SUPLANUOTOS TERITORIJOS DALYJE, KURIĄ RIBOJA PAVASARIO, SALDUVĖS, ŠEDUVOS G. IR ŽEMĖS SKLYPAS, KURIO UNIKALUS NR. 4400-1633-1776		
A751	ARCH.	A.ADOMAITIENĖ	DETALIOJO PLANO KOREGAVIMAS PAGRINDINIS BRĖŽINYS M 1:1000	LAIDA	0
A751	PV	A.ADOMAITIENĖ			
	DIR.	M. AMBRAZEVIČIUS			
STADIJA		INICIATORIUS: ŠIAULIŲ MIESTO SAVIVLADYBĖS ADMINISTRACIJOS DIREKTORIUS	OBJEKTAS: ŽEMĖS SKLYPAI ADRESU ŠIAULIŲ M. SAVIVALDYBĖ, ŠIAULIŲ MIESTAS.	LAPAS	LAPŲ
DP					

UAB "Geodezijos linija" Company Ltd.