Sklypo (jo dalies) Nr.	Kampų Nr.	X	Y	Plotas, m²	Teritorijos naudojimo tipas	Žemės naudojimo paskirtis	Žemės sklypo naudojimo būdai	Leistinas pastatų aukštis: Nuo žemės paviršiaus, m	Altitudė, m	Užstatymo tankis, %	Užstatymo intensyvumas ar užstatymo tūrio tankis	Užstatymo tipas	Galimi žemės sklypų dydžiai: Mažiausi, m²	Didžiausi, m²	Priklausomųjų želdynų ir želdinių teritorijų dalys, %	Pastatų aukštų skaičius (nuo-iki)	Statinių paskirtys	Servitutai	Specialiosios žemės naudojimo sąlygos	Pastabos
37	135 136 141 134	6199360.23 6199371.81 6199353.89 6199331.30	459661.91 459679.06 459709.89 459696.76	916	Gyvenamoji teritorija	Kitos paskirties žemė	Vienbučių ir dvibučių gyvenamųjų pastatų teritorijos G1	8	140,00	30	0,40	Sodybinis užstatymas	-	-	35	1-2	Vieno ar dviejų butų gyvenamosios paskirties pastatai su pagalbinio ūkio paskirties pastatais	-	119 - 916 m² 120 - 916 m² 155 - 916 m² 165 - 916 m² 170 - 916 m²	-
38	167 168 169 170 184 183 182	6199361.88 6199364.33 6199317.99 6199296.21 6199311.72 6199326.55 6199357.34	459639.27 459642.88 459698.70 459699.30 459679.85 459663.36 459632.55	1224	Gyvenamoji teritorija	Kitos paskirties žemė	Vienbučių ir dvibučių gyvenamųjų pastatų teritorijos G1	8	139,00	27	0,40	Sodybinis užstatymas	-	-	35	1-2	Vieno ar dviejų butų gyvenamosios paskirties pastatai su pagalbinio ūkio paskirties pastatais	-	119 - 1224 m² 120 - 1224 m² 155 - 1224 m² 165 - 1224 m² 170 - 1224 m²	-
39	164 165 166 167 182 183 184 170 171 172 185 186 187 188 189 190	6199368.16 6199379.47 6199366.37 6199361.88 6199357.34 6199326.55 6199311.72 6199296.21 6199286.88 6199295.23 6199305.60 6199316.94 6199325.26 6199335.28 6199350.31 6199366.05	459601.53 459612.39 459632.39 459639.27 459632.55 459663.36 459679.85 459699.30 459697.03 459686.34 459673.09 459659.27 459649.51 459637.76 459620.98 459603.79	1507	Gyvenamoji teritorija	Kitos paskirties žemė	Vienbučių ir dvibučių gyvenamųjų pastatų teritorijos G1	8	142,00	25	0,40	Sodybinis užstatymas	-	-	35	1-2	Vieno ar dviejų butų gyvenamosios paskirties pastatai su pagalbinio ūkio paskirties pastatais	-	106 - 12 m² 109 - 22 m² 119 - 1507 m² 120 - 1507 m² 149 - 104 m² 155 - 1507 m² 165 - 1507 m² 170 - 1507 m²	-
40	181 163 164 190 189 188 187 228 191 192	6199352.17 6199370.08 6199368.16 6199366.05 6199350.31 6199335.28 6199325.26 6199312.62 6199299.97 6199326.43	459582.14 459599.44 459601.53 459603.79 459620.98 459637.76 459649.51 459638.69 459627.92 459604.70	1962	Gyvenamoji teritorija	Kitos paskirties žemė	Vienbučių ir dvibučių gyvenamųjų pastatų teritorijos G1	8	144,00	22	0,40	Sodybinis užstatymas	-	-	35	1-2	Vieno ar dviejų butų gyvenamosios paskirties pastatai su pagalbinio ūkio paskirties pastatais	-	106 - 101 m² 109 - 6 m² 119 - 1962 m² 120 - 1962 m² 149 - 11 m² 155 - 1962 m² 165 - 1962 m² 170 - 1962 m²	-
41	172 173 174 175 176 191 228 187 186 185	6199295.23 6199293.41 6199289.83 6199286.94 6199280.78 6199299.97 6199312.62 6199325.26 6199316.94 6199305.60	459686.34 459679.66 459666.56 459667.35 459644.74 459627.92 459638.69 459649.51 459659.27 459673.09	1306	Gyvenamoji teritorija	Kitos paskirties žemė	Vienbučių ir dvibučių gyvenamųjų pastatų teritorijos G1	8	140,00	26	0,40	Sodybinis užstatymas	-	-	35	1-2	Vieno ar dviejų butų gyvenamosios paskirties pastatai su pagalbinio ūkio paskirties pastatais	-	119 - 1306 m² 120 - 1306 m² 149 - 171 m² 155 - 1306 m² 165 - 1306 m² 170 - 1306 m²	-
42	180 181 192 179	6199327.53 6199352.17 6199326.43 6199301.21	459558.35 459582.14 459604.70 459580.23	1182	Gyvenamoji teritorija	Kitos paskirties žemė	Vienbučių ir dvibučių gyvenamųjų pastatų teritorijos G1	8	143,00	27	0,40	Sodybinis užstatymas	-	-	35	1-2	Vieno ar dviejų butų gyvenamosios paskirties pastatai su pagalbinio ūkio paskirties pastatais	-	106 - 11 m² 109 - 55 m² 119 - 1182 m² 120 - 1182 m² 155 - 1182 m² 165 - 1182 m² 170 - 1182 m²	-
43	179 192 191 178	6199301.21 6199326.43 6199299.97 6199276.94	459580.23 459604.70 459627.92 459600.43	1183	Gyvenamoji teritorija	Kitos paskirties žemė	Vienbučių ir dvibučių gyvenamųjų pastatų teritorijos G1	8	143,00	27	0,40	Sodybinis užstatymas	-	-	35	1-2	Vieno ar dviejų butų gyvenamosios paskirties pastatai su pagalbinio ūkio paskirties pastatais	-	119 - 1183 m² 120 - 1183 m² 155 - 1183 m² 165 - 1183 m² 170 - 1183 m²	-
44	176 177 178 191	6199280.78 6199270.22 6199276.94 6199299.97	459644.74 459606.02 459600.43 459627.92	617	Gyvenamoji teritorija	Kitos paskirties žemė	Vienbučių ir dvibučių gyvenamųjų pastatų teritorijos G1	8	139,00	30	0,40	Sodybinis užstatymas	-	-	35	1-2	Vieno ar dviejų butų gyvenamosios paskirties pastatai su pagalbinio ūkio paskirties pastatais	-	119 - 617 m² 120 - 617 m² 155 - 617 m² 165 - 617 m² 170 - 617 m²	-
45	201 193 194 202	6199291.66 6199322.51 6199300.56 6199271.85	459523.69 459553.50 459571.71 459543.97	1174	Gyvenamoji teritorija	Kitos paskirties žemė	Vienbučių ir dvibučių gyvenamųjų pastatų teritorijos G1	8	137,00	27	0,40	Sodybinis užstatymas	-	-	35	1-2	Vieno ar dviejų butų gyvenamosios paskirties pastatai su pagalbinio ūkio paskirties pastatais	-	106 - 34 m² 109 - 24 m² 119 - 1174 m² 120 - 1174 m² 149 - 193 m² 155 - 1174 m² 165 - 1174 m² 170 - 1174 m²	-
46	194 195 196 202	6199300.56 6199269.45 6199257.33 6199271.85	459571.71 459597.55 459558.80 459543.97	1174	Gyvenamoji teritorija	Kitos paskirties žemė	Vienbučių ir dvibučių gyvenamųjų pastatų teritorijos G1	8	138,00	27	0,40	Sodybinis užstatymas	-	-	35	1-2	Vieno ar dviejų butų gyvenamosios paskirties pastatai su pagalbinio ūkio paskirties pastatais	-	106 - 22 m² 109 - 58 m² 119 - 1174 m² 120 - 1174 m² 149 - 80 m² 155 - 1174 m² 165 - 1174 m² 170 - 1174 m²	-
47	196 197 200 201 202	6199257.33 6199251.92 6199278.73 6199291.66 6199271.85	459558.80 459541.54 459511.21 459523.69 459543.97	755	Gyvenamoji teritorija	Kitos paskirties žemė	Vienbučių ir dvibučių gyvenamųjų pastatų teritorijos G1	8	135,00	30	0,40	Sodybinis užstatymas	-	-	35	1-2	Vieno ar dviejų butų gyvenamosios paskirties pastatai su pagalbinio ūkio paskirties pastatais	-	119 - 755 m² 120 - 755 m² 149 - 140 m² 155 - 755 m² 165 - 755 m² 170 - 755 m²	-
48	197 198 199 200	6199251.92 6199246.25 6199265.33 6199278.73	459541.54 459523.38 459498.26 459511.21	621	Gyvenamoji teritorija	Kitos paskirties žemė	Vienbučių ir dvibučių gyvenamųjų pastatų teritorijos G1	8	135,00	30	0,40	Sodybinis užstatymas	-	-	35	1-2	Vieno ar dviejų butų gyvenamosios paskirties pastatai su pagalbinio ūkio paskirties pastatais	-	119 - 621 m² 120 - 621 m² 149 - 90 m² 155 - 621 m² 165 - 621 m² 170 - 621 m²	-
49	208 209 210 211 212 213 214 215 216 229	6199264.70 6199273.95 6199278.03 6199257.73 6199257.00 6199255.59 6199250.46 6199251.60 6199244.71 6199258.28	459653.69 459669.58 459697.06 459698.16 459697.92 459700.83 459698.45 459696.16 459693.87 459666.60	863	Gyvenamoji teritorija	Kitos paskirties žemė	Vienbučių ir dvibučių gyvenamųjų pastatų teritorijos G1	8	139,00	30	0,40	Sodybinis užstatymas	-	-	35	1-2	Vieno ar dviejų butų gyvenamosios paskirties pastatai su pagalbinio ūkio paskirties pastatais	-	119 - 863 m² 120 - 863 m² 149 - 50 m² 155 - 863 m² 165 - 863 m² 170 - 863 m²	-
50	216 217 218 219 229	6199244.71 6199209.21 6199228.95 6199243.75 6199258.28	459693.87 459682.23 459649.11 459657.93 459666.60	1221	Gyvenamoji teritorija	Kitos paskirties žemė	Vienbučių ir dvibučių gyvenamųjų pastatų teritorijos G1	8	139,00	27	0,40	Sodybinis užstatymas	-	-	35	1-2	Vieno ar dviejų butų gyvenamosios paskirties pastatai su pagalbinio ūkio paskirties pastatais	-	119 - 1221 m² 120 - 1221 m² 149 - 52 m² 155 - 1221 m² 165 - 1221 m² 170 - 1221 m²	-
51	220 207 208 229 219 218	6199223.79 6199236.38 6199264.70 6199258.28 6199243.75 6199228.95	459646.04 459624.92 459653.69 459666.60 459657.93 459649.11	769	Gyvenamoji teritorija	Kitos paskirties žemė	Vienbučių ir dvibučių gyvenamųjų pastatų teritorijos G1	8	137,00	30	0,40	Sodybinis užstatymas	-	-	35	1-2	Vieno ar dviejų butų gyvenamosios paskirties pastatai su pagalbinio ūkio paskirties pastatais	-	106 - 50 m² 119 - 769 m² 120 - 769 m² 149 - 50 m² 155 - 769 m² 165 - 769 m² 170 - 769 m²	-
52	220 221 222 227 206 207	6199223.79 6199203.35 6199181.17 6199197.74 6199214.57 6199236.38	459646.04 459680.32 459678.06 459634.59 459609.97 459624.92	1806	Gyvenamoji teritorija	Kitos paskirties žemė	Vienbučių ir dvibučių gyvenamųjų pastatų teritorijos G1	8	138,00	23	0,40	Sodybinis užstatymas	-	-	35	1-2	Vieno ar dviejų butų gyvenamosios paskirties pastatai su pagalbinio ūkio paskirties pastatais	-	106 - 22 m² 119 - 1806 m² 120 - 1806 m² 149 - 162 m² 155 - 1806 m² 165 - 1806 m² 170 - 1806 m²	-
53A	230 223 222	6199166.21 6199169.31 6199181.17	459676.53 459657.95 459678.06	141	Gyvenamoji teritorija	Kitos paskirties žemė	Vienbučių ir dvibučių gyvenamųjų pastatų teritorijos G1	-	-	-	-	-	-	-	-	-	-	-	106 - 102 m² 119 - 141 m² 120 - 141 m² 149 - 36 m² 155 - 141 m² 165 - 141 m² 170 - 141 m²	-
53 (esamas sklypas su prijungta laisvos žemės ploto dalimi Nr. 53A)	230 223 224 227 222	6199166.21 6199169.31 6199173.78 6199197.74 6199181.17	459676.53 459657.95 459630.65 459634.59 459678.06	901 (760 - esamas, prijungiamas 53A-141)	Gyvenamoji teritorija	Kitos paskirties žemė	Vienbučių ir dvibučių gyvenamųjų pastatų teritorijos G1	8	138,00	30	0,40	Sodybinis užstatymas	-	-	35	1-2	Vieno ar dviejų butų gyvenamosios paskirties pastatai su pagalbinio ūkio paskirties pastatais	-	101 - 17 m² 106 - 102 m² 119 - 901 m² 120 - 901 m² 148 - 236 m² 149 - 36 m² 155 - 901 m² 165 - 901 m² 170 - 901 m²	-
54	224 225 206 207	6199173.78 6199178.17 6199214.57 6199236.38	459630.65 459603.98 459609.97 459624.92	827	Gyvenamoji teritorija	Kitos paskirties žemė	Vienbučių ir dvibučių gyvenamųjų pastatų teritorijos G1	8	136,00	30	0,40	Sodybinis užstatymas	-	-	35	1-2	Vieno ar dviejų butų gyvenamosios paskirties pastatai su pagalbinio ūkio paskirties pastatais	-	119 - 827 m² 120 - 827 m² 148 - 216 m² 155 - 827 m² 165 - 827 m² 170 - 827 m²	-
55	225 226 205 206	6199178.17 6199181.90 6199211.50 6199214.57	459603.98 459581.28 459586.16 459609.97	769	Gyvenamoji teritorija	Kitos paskirties žemė	Vienbučių ir dvibučių gyvenamųjų pastatų teritorijos G1	8	136,00	30	0,40	Sodybinis užstatymas	-	-	35	1-2	Vieno ar dviejų butų gyvenamosios paskirties pastatai su pagalbinio ūkio paskirties pastatais	-	119 - 769 m² 120 - 769 m² 148 - 160 m² 155 - 769 m² 165 - 769 m² 170 - 769 m²	-
56	226 203 204 205	6199181.90 6199185.80 6199215.41 6199211.50	459581.28 459557.60 459562.48 459586.16	720	Gyvenamoji teritorija	Kitos paskirties žemė	Vienbučių ir dvibučių gyvenamųjų pastatų teritorijos G1	8	136,00	30	0,40	Sodybinis užstatymas	-	-	35	1-2	Vieno ar dviejų butų gyvenamosios paskirties pastatai su pagalbinio ūkio paskirties pastatais	-	106 - 190 m² 119 - 720 m² 120 - 720 m² 149 - 140 m² 155 - 720 m² 165 - 720 m² 170 - 720 m²	-

Sklypo (jo dalies) Nr.	Kampų Nr.	X	Y	Plotas, m²	Teritorijos naudojimo tipas	Žemės naudojimo paskirtis	Žemės sklypo naudojimo būdai	Leistinas pastatų aukštis: Nuo žemės paviršiaus, m	Altitudė, m	Užstatymo tankis, %	Užstatymo intensyvumas ar užstatymo tūrio tankis	Užstatymo tipas	Galimi žemės sklypų dydžiai: Mažiausi, m²	Didžiausi, m²	Priklausomųjų želdynų ir želdinių teritorijų dalys, %	Pastatų aukštų skaičius (nuo-iki)	Statinių paskirtys	Servitutai	Specialiosios žemės naudojimo sąlygos	Pastabos
57	33 74 84 83 82 81 80 57 58 60 61 66 63 34 232 231	6199127.16 6199150.45 6199162.27 6199194.77 6199206.01 6199215.52 6199224.35 6199236.21 6199223.68 6199212.95 6199202.29 6199206.37 6199193.06 6199168.57 6199155.42 6199138.06	459799.26 459774.64 459780.52 459761.61 459741.49 459722.10 459702.99 459703.01 459728.54 459751.23 459768.37 459770.25 459792.81 459787.61 459790.95 459809.32	2044	Inžinerinės infrastruktūros koridorius	Kitos paskirties žemė	Susisiekimo ir inžinerinių tinklų koridorių teritorijos I2	-	-	-	-	-	-	-	-	-	-	-	101 - 327 m² 106 - 849 m² 119 - 1455 m² 120 - 2044 m² 149 - 754 m² 155 - 2044 m² 165 - 2044 m² 170 - 2044 m²	
58	50 51 52 53 54 239 238 237 236 235 234	6199244.56 6199264.00 6199276.72 6199287.63 6199287.00 6199320.91 6199317.18 6199310.63 6199306.12 6199302.15 6199293.91	459836.74 459796.86 459770.73 459748.32 459712.98 459717.37 459739.22 459777.58 459803.98 459827.17 459839.84	4801	Gyvenamoji teritorija	Kitos paskirties žemė	Bendro naudojimo teritorijos	-	-	-	-	-	-	-	-	-	-	-	101 - 214 m² 106 - 88 m² 119 - 4801 m² 120 - 4801 m² 148 - 88 m² 155 - 4801 m² 165 - 4801 m² 170 - 4801 m²	
59	234 235 236 237 238 239 89 88 87 86 85 253	6199293.91 6199302.15 6199306.12 6199310.63 6199317.18 6199320.91 6199332.82 6199329.01 6199322.46 6199317.95 6199313.57 6199307.67	459839.84 459827.17 459803.98 459777.58 459739.22 459717.37 459718.92 459741.25 459779.60 459806.01 459831.63 459840.71	1510	Inžinerinės infrastruktūros koridorius	Kitos paskirties žemė	Susisiekimo ir inžinerinių tinklų koridorių teritorijos I2	-	-	-	-	-	-	-	-	-	-	-	101 - 90 m² 106 - 147 m² 119 - 1510 m² 120 - 1510 m² 149 - 803 m² 155 - 1510 m² 165 - 1510 m² 170 - 1510 m²	-
60	195 194 193 180 179 178 177	6199269.45 6199300.56 6199322.51 6199327.53 6199301.21 6199276.94 6199270.22	459597.55 459571.71 459553.50 459558.35 459580.23 459600.43 459606.02	501	Inžinerinės infrastruktūros koridorius	Kitos paskirties žemė	Susisiekimo ir inžinerinių tinklų koridorių teritorijos I2	-	-	-	-	-	-	-	-	-	-	-	106 - 142 m² 109 - 149 m² 119 - 501 m² 120 - 501 m² 149 - 460 m² 155 - 501 m² 165 - 501 m² 170 - 501 m²	-
61	221 220 218 217	6199203.35 6199223.79 6199228.95 6199209.21	459680.32 459646.04 459649.11 459682.23	236	Inžinerinės infrastruktūros koridorius	Kitos paskirties žemė	Susisiekimo ir inžinerinių tinklų koridorių teritorijos I2	-	-	-	-	-	-	-	-	-	-	-	101 - 5 m² 106 - 75 m² 119 - 236 m² 120 - 236 m² 149 - 13 m² 155 - 236 m² 165 - 236 m² 170 - 236 m²	-
62	252 251 250 249 248 247 246 245 244 243 242 241 240 230 222 221 217 216 215 214 213 212 211 210 209 175 174 173 172 171 170 169 168 167 166 165 164 163 142 162 161 160 159 153 152 151 95 94 93 92 91 90 89 239 54 55 56 57 80 79 78 14 13 12 11 10 9 8 7 6 5 4 3 2 1 134 135 136 137 138 139 140 141	6199024.24 6199031.02 6199034.98 6199037.88 6199039.47 6199042.03 6199052.80 6199063.01 6199079.76 6199089.63 6199102.77 6199140.69 6199165.52 6199166.21 6199223.79 6199203.35 6199209.21 6199244.71 6199251.60 6199250.46 6199255.59 6199257.00 6199257.73 6199278.03 6199273.95 6199286.94 6199289.83 6199293.41 6199295.23 6199286.88 6199296.21 6199317.99 6199364.33 6199361.88 6199366.37 6199379.47 6199368.16 6199370.08 6199386.44 6199372.42 6199373.11 6199383.22 6199399.30 6199415.42 6199448.88 6199456.74 6199449.87 6199447.20 6199410.84 6199395.79 6199392.21 6199367.47 6199332.82 6199320.91 6199287.00 6199250.63 6199238.05 6199236.21 6199224.35 6199196.27 6199182.30 6199160.64 6199158.50 6199145.71 6199115.74 6199111.09 6199104.71 6199101.24 6199094.44 6199086.71 6199075.61 6199073.05 6199070.48 6199043.74 6199048.36 6199331.30 6199360.23 6199371.81 6199393.70 6199394.94 6199391.73 6199362.82 6199353.89	459769.27 459765.51 459761.60 459756.09 459745.48 459728.37 459731.16 459711.72 459684.01 459674.05 459673.91 459678.35 459680.71 459676.53 459646.04 459680.32 459682.23 459693.87 459696.16 459698.45 459700.83 459697.92 459698.16 459697.06 459669.58 459667.35 459666.56 459679.66 459686.34 459697.03 459699.30 459698.70 459642.88 459639.27 459632.39 459612.39 459601.53 459599.44 459615.24 459635.91 459661.59 459677.78 459703.57 459729.34 459731.15 459730.39 459740.01 459737.94 459735.20 459731.64 459730.79 459724.79 459718.92 459717.37 459712.98 459708.87 459703.74 459703.01 459702.99 459694.40 459693.25 459692.05 459689.88 459690.49 459688.68 459686.61 459684.04 459682.98 459685.12 459689.48 459704.18 459708.10 459713.91 459762.10 459770.02 459696.76 459661.91 459679.06 459710.12 459722.24 459724.12 459715.08 459709.89	7829	Inžinerinės infrastruktūros koridorius	Kitos paskirties žemė	Susisiekimo ir inžinerinių tinklų koridorių teritorijos I2	-	-	-	-	-	-	-	-	-	-	-	101 - 1489 m² 106 - 2846 m² 109 - 531 m² 119 - 5924 m² 120 - 7829 m² 149 - 3105 m² 155 - 7829 m² 165 - 7829 m² 170 - 7829 m²	-

SUTARTINIAI ŽYMĖJIMAI:

- NAGRINĖJAMA TERITORIJA
- PLANUOJAMOS TERITORIJOS RIBA
- SKLYPO RIBA
- STATYBOS RIBA
- STATYBOS ZONA
- ĮVAŽIAVIMAI Į SKLYPUS
- PASLAUGŲ TERITORIJA
- INŽINERINĖS INFRASTRUKTŪROS TERITORIJA
- VIENBUČIŲ IR DVIBUČIŲ GYVENAMŲJŲ PASTATŲ TERITORIJA
- INŽINERINĖS INFRASTRUKTŪROS KORIDORIUS
- DAUGIABUČIŲ GYVENAMŲJŲ NAMŲ IR BENDRABUČIŲ TERITORIJA
- ESAMI ELEKTROS KABELIAI
- ESAMI VANDENTIEKIO TINKLAI
- ESAMI BUITINIŲ NUOTEKŲ TINKLAI
- ESAMI DUJOTIEKIO TINKLAI
- ESAMI RYŠIŲ TINKLAI
- ESAMI ŠILUMOS TINKLAI
- SERVITUTŲ ZONA
- NAIKINAMŲ SKLYPŲ RIBOS
- PERKELIAMAS RYŠIŲ TINKLAS

Eil. Nr.	Kodas	Specialiosios žemės naudojimo sąlygos
1	101	Viešųjų ryšių tinklų elektroninių ryšių infrastruktūros apsaugos zonos (III skyrius, vienuoliktasis skirnis)
2	106	Elektros tinklų apsaugos zonos (III skyrius, ketvirtasis skirsnis)
3	109	Skirstomųjų dujotiekių apsaugos zonos (III skyrius, šeštasis skirsnis)
4	117	Gruntinių geodezinių ženklų apsaugos zonos (VII skyrius, šeštasis skirsnis)
5	119	Kultūros paveldo objektų ir vietovių teritorijos, jų apsaugos zonos (V skyrius, pirmasis skirsnis)
6	120	Požeminio vandens vandenviečių apsaugos zonos (VI skyrius, vienuoliktasis skirsnis)
7	148	Šilumos perdavimo tinklų apsaugos zonos (III skyrius, dvyliktasis skirsnis)
8	149	Vandens tiekimo ir nuotekų, paviršinių nuotekų tvarkymo infrastruktūros apsaugos zonos (III skyrius, dešimtasis skirsnis)
9	155	Radiolokatorių apsaugos zonos (VII skyrius, ketvirtasis skirsnis)
10	165	Aerodromo apsaugos zonos (III skyrius, pirmasis skirsnis)
11	170	Teritorijos, kuriose, atsižvelgiant į nacionalinio saugumo reikalavimus, taikomi statybos apribojimai (X skyrius, antrasis skirsnis)

Eil. Nr.	Kodas	Servitutai
1	92	Kiti servitutai (tarnaujantis)
2	203	Kelio servitutas - teisė važiuoti transporto priemonėmis (tarnaujantis)

Sklypo (jo dalies) Nr.	Kampų Nr.	X	Y	Plotas, m²	Teritorijos naudojimo tipas	Žemės naudojimo paskirtis	Žemės sklypo naudojimo būdai	Leistinas pastatų aukštis: Nuo žemės paviršiaus, m	Altitudė, m	Užstatymo tankis, %	Užstatymo intensyvumas ar užstatymo tūrio tankis	Užstatymo tipas	Galimi žemės sklypų dydžiai: Mažiausi, m²	Didžiausi, m²	Priklausomųjų želdynų ir želdinių teritorijų dalys, %	Pastatų aukštų skaičius (nuo-iki)	Statinių paskirtys	Servitutai	Specialiosios žemės naudojimo sąlygos	Pastabos
1	1 2 3 30 27 26 23 22 21 31	6199048.36 6199043.74 6199070.48 6199074.53 6199084.30 6199090.38 6199097.72 6199110.22 6199115.49 6199102.91	459770.02 459762.10 459713.91 459715.18 459717.60 459719.19 459721.13 459724.39 459726.59 459776.86	3050	Gyvenamoji teritorija	Kitos paskirties žemė	Daugiabučių gyvenamųjų namų ir bendrabučių teritorijos G2	12	151,00	30	1,00	Laisvo planavimo	-	-	40	1-3	Trijų ir daugiau butų gyvenamosios paskirties ir įvairių socialinių grupių gyvenamosios paskirties pastatai su pagalbinio ūkio paskirties pastatais	-	101 - 187 m² 106 - 13 m² 120 - 3050 m² 149 - 309 m² 155 - 3050 m² 165 - 3050 m² 170 - 3050 m²	-
2	3 4 5 6 7 8 29 28 27 30	6199070.48 6199073.05 6199075.61 6199086.71 6199094.44 6199101.24 6199094.62 6199089.44 6199084.30 6199074.53	459713.91 459708.10 459704.18 459689.48 459685.12 459682.98 459693.74 459701.59 459717.60 459715.18	377	Gyvenamoji teritorija	Kitos paskirties žemė	Vienbučių ir dvibučių gyvenamųjų pastatų teritorijos G1	8	143,00	30	0,40	Sodybinis užstatymas	-	-	35	1-2	Vieno ar dviejų butų gyvenamosios paskirties pastatai su pagalbinio ūkio paskirties pastatais	-	101 - 60 m² 106 - 36 m² 120 - 377 m² 149 - 81 m² 155 - 377 m² 165 - 377 m² 170 - 377 m²	-
3	8 9 10 11 25 24 23 26 27 28 29	6199101.24 6199104.71 6199111.09 6199115.74 6199111.98 6199099.64 6199097.72 6199090.38 6199084.30 6199089.44 6199094.62	459682.98 459684.04 459686.61 459688.68 459697.77 459716.39 459721.13 459719.19 459717.60 459701.59 459693.74	606	Gyvenamoji teritorija	Kitos paskirties žemė	Vienbučių ir dvibučių gyvenamųjų pastatų teritorijos G1	8	143,00	30	0,40	Sodybinis užstatymas	-	-	35	1-2	Vieno ar dviejų butų gyvenamosios paskirties pastatai su pagalbinio ūkio paskirties pastatais	-	101 - 40 m² 120 - 606 m² 155 - 606 m² 165 - 606 m² 170 - 606 m²	-
4	11 12 20 19 21 22 23 24 25	6199115.74 6199145.71 6199127.28 6199120.56 6199115.49 6199110.22 6199097.72 6199099.64 6199111.98	459688.68 459690.49 459717.72 459728.70 459726.59 459724.39 459721.13 459716.39 459697.77	1005	Gyvenamoji teritorija	Kitos paskirties žemė	Vienbučių ir dvibučių gyvenamųjų pastatų teritorijos G1	8	141,00	29	0,40	Sodybinis užstatymas	-	-	35	1-2	Vieno ar dviejų butų gyvenamosios paskirties pastatai su pagalbinio ūkio paskirties pastatais	-	101 - 20 m² 106 - 72 m² 120 - 1005 m² 155 - 1005 m² 165 - 1005 m² 170 - 1005 m²	-
5	12 13 14 15 16 17 18 19 20	6199145.71 6199158.50 6199160.64 6199159.52 6199156.75 6199157.13 6199135.04 6199120.56 6199127.28	459690.49 459689.88 459692.05 459694.98 459699.61 459699.92 459734.98 459728.70 459717.72	745	Gyvenamoji teritorija	Kitos paskirties žemė	Vienbučių ir dvibučių gyvenamųjų pastatų teritorijos G1	8	141,00	30	0,40	Sodybinis užstatymas	-	-	35	1-2	Vieno ar dviejų butų gyvenamosios paskirties pastatai su pagalbinio ūkio paskirties pastatais	-	101 - 11 m² 120 - 745 m² 155 - 745 m² 165 - 745 m² 170 - 745 m²	-
6	74 75 83 84	6199150.45 6199164.90 6199194.77 6199162.27	459774.64 459746.85 459761.61 459780.52	729	Gyvenamoji teritorija	Kitos paskirties žemė	Vienbučių ir dvibučių gyvenamųjų pastatų teritorijos G1	8	144,00	30	0,40	Sodybinis užstatymas	-	-	35	1-2	Vieno ar dviejų butų gyvenamosios paskirties pastatai su pagalbinio ūkio paskirties pastatais	-	106 - 20 m² 119 - 678 m² 120 - 729 m² 149 - 42 m² 155 - 729 m² 165 - 729 m² 170 - 729 m²	-
7	75 76 82 83	6199164.90 6199175.26 6199206.01 6199194.77	459746.85 459726.81 459741.49 459761.61	768	Gyvenamoji teritorija	Kitos paskirties žemė	Vienbučių ir dvibučių gyvenamųjų pastatų teritorijos G1	8	143,00	30	0,40	Sodybinis užstatymas	-	-	35	1-2	Vieno ar dviejų butų gyvenamosios paskirties pastatai su pagalbinio ūkio paskirties pastatais	-	106 - 52 m² 119 - 768 m² 120 - 768 m² 155 - 768 m² 165 - 768 m² 170 - 768 m²	-
8	76 77 81 82	6199175.26 6199180.91 6199215.52 6199206.01	459726.81 459707.47 459722.10 459741.49	744	Gyvenamoji teritorija	Kitos paskirties žemė	Vienbučių ir dvibučių gyvenamųjų pastatų teritorijos G1	8	143,00	30	0,40	Sodybinis užstatymas	-	-	35	1-2	Vieno ar dviejų butų gyvenamosios paskirties pastatai su pagalbinio ūkio paskirties pastatais	-	101 - 130 m² 106 - 9 m² 119 - 744 m² 120 - 744 m² 155 - 744 m² 165 - 744 m² 170 - 744 m²	-
9	77 78 79 80	6199180.91 6199182.30 6199196.27 6199224.35	459707.47 459693.25 459694.40 459702.99	745	Gyvenamoji teritorija	Kitos paskirties žemė	Vienbučių ir dvibučių gyvenamųjų pastatų teritorijos G1	8	142,00	30	0,40	Sodybinis užstatymas	-	-	35	1-2	Vieno ar dviejų butų gyvenamosios paskirties pastatai su pagalbinio ūkio paskirties pastatais	-	101 - 20 m² 106 - 110 m² 119 - 745 m² 120 - 745 m² 155 - 745 m² 165 - 745 m² 170 - 745 m²	-
10A	231 232 34 35 32	6199138.06 6199155.42 6199168.57 6199160.40 6199143.32	459809.32 459790.95 459787.61 459795.20 459814.18	211	Gyvenamoji teritorija	Kitos paskirties žemė	Vienbučių ir dvibučių gyvenamųjų pastatų teritorijos G1	-	-	-	-	-	-	-	-	-	-	-	120 - 211 m² 149 - 92 m² 155 - 211 m² 165 - 211 m² 170 - 211 m²	-
10B	34 63 36 59	6199168.57 6199193.06 6199185.54 6199176.85	459787.61 459792.81 459802.42 459794.76	137	Gyvenamoji teritorija	Kitos paskirties žemė	Vienbučių ir dvibučių gyvenamųjų pastatų teritorijos G1	-	-	-	-	-	-	-	-	-	-	-	119 - 131 m² 120 - 137 m² 155 - 137 m² 165 - 137 m² 170 - 137 m²	-
10 (esamas sklypas su prijungtu laisvos žemės ploto dalimis Nr. 10A ir 10B)	231 232 63 36 37 38 39 41 42 43 44 45 46 32	6199138.06 6199155.42 6199193.06 6199185.54 6199180.93 6199178.07 6199173.28 6199171.13 6199167.08 6199163.54 6199161.02 6199160.94 6199153.38 6199143.32	459809.32 459790.95 459792.81 459802.42 459808.54 459812.35 459818.32 459820.86 459817.50 459814.60 459817.33 459817.24 459824.60 459814.18	1123 (775 - esamas, 10A prijungiamas - 211 ir 10B - 137)	Gyvenamoji teritorija	Kitos paskirties žemė	Vienbučių ir dvibučių gyvenamųjų pastatų teritorijos G1	8	144,00	29	0,40	Sodybinis užstatymas	-	-	35	1-2	Vieno ar dviejų butų gyvenamosios paskirties pastatai su pagalbinio ūkio paskirties pastatais	-	101 - 31 m² 106 - 9 m² 119 - 131 m² 120 - 1123 m² 149 - 165 m² 155 - 1123 m² 165 - 1123 m² 170 - 1123 m²	-
11	46 45 44 43 42 41 39 48 47	6199153.38 6199160.94 6199161.02 6199163.54 6199167.08 6199171.13 6199173.28 6199181.07 6199168.15	459824.60 459817.24 459817.33 459814.60 459817.50 459820.86 459818.32 459824.16 459839.90	347	Gyvenamoji teritorija	Kitos paskirties žemė	Vienbučių ir dvibučių gyvenamųjų pastatų teritorijos G1	8	143,50	30	0,40	Sodybinis užstatymas	-	-	35	1-2	Vieno ar dviejų butų gyvenamosios paskirties pastatai su pagalbinio ūkio paskirties pastatais	-	106 - 15 m² 120 - 347 m² 155 - 347 m² 165 - 347 m² 170 - 347 m²	-

Sklypo (jo dalies) Nr.	Kampų Nr.	X	Y	Plotas, m²	Teritorijos naudojimo tipas	Žemės naudojimo paskirtis	Žemės sklypo naudojimo būdai	Leistinas pastatų aukštis: Nuo žemės paviršiaus, m	Altitudė, m	Užstatymo tankis, %	Užstatymo intensyvumas ar užstatymo tūrio tankis	Užstatymo tipas	Galimi žemės sklypų dydžiai: Mažiausi, m²	Didžiausi, m²	Priklausomųjų želdynų ir želdinių teritorijų dalys, %	Pastatų aukštų skaičius (nuo-iki)	Statinių paskirtys	Servitutai	Specialiosios žemės naudojimo sąlygos	Pastabos
12	47 48 39 38 37 36 65 49	6199168.15 6199181.07 6199173.28 6199178.07 6199180.93 6199185.54 6199193.54 6199226.87	459839.90 459824.16 459818.32 459812.35 459808.54 459802.42 459808.69 459836.04	1062	Gyvenamoji teritorija	Kitos paskirties žemė	Vienbučių ir dvibučių gyvenamųjų pastatų teritorijos G1	8	141,00	28	0,40	Sodybinis užstatymas	-	-	35	1-2	Vieno ar dviejų butų gyvenamosios paskirties pastatai su pagalbinio ūkio paskirties pastatais	-	106 - 240 m² 119 - 852 m² 120 - 1062 m² 149 - 15 m² 155 - 1062 m² 165 - 1062 m² 170 - 1062 m²	-
13A	63 40 65 36	6199193.06 6199199.12 6199193.54 6199185.54	459792.81 459797.22 459808.69 459802.42	109	Gyvenamoji teritorija	Kitos paskirties žemė	Vienbučių ir dvibučių gyvenamųjų pastatų teritorijos G1	-	-	-	-	-	-	-	-	-	-	-	119 - 109 m² 120 - 109 m² 155 - 109 m² 165 - 109 m² 170 - 109 m²	-
13 (esamas sklypas su prijungtu laisvos žemės ploto dalimi Nr. 13A)	65 36 63 66 67 51 50 49	6199193.54 6199185.54 6199193.06 6199206.37 6199244.05 6199264.00 6199244.56 6199226.87	459808.69 459802.42 459792.81 459770.25 459787.65 459796.86 459836.74 459836.04	2972 (2863 - esamas, prijungiamas 13A-109)	Gyvenamoji teritorija	Kitos paskirties žemė	Vienbučių ir dvibučių gyvenamųjų pastatų teritorijos G1	8	141,00	20	0,36	Sodybinis užstatymas	-	-	35	1-2	Vieno ar dviejų butų gyvenamosios paskirties pastatai su pagalbinio ūkio paskirties pastatais	-	106 - 89 m² 119 - 2972 m² 120 - 2972 m² 149 - 704 m² 155 - 2972 m² 165 - 2972 m² 170 - 2972 m²	-
14	31 21 19 18 17 16 15 14 78 77 76 75 74 33	6199102.91 6199115.49 6199120.56 6199135.04 6199157.13 6199156.75 6199159.52 6199160.64 6199182.30 6199180.91 6199175.26 6199164.90 6199150.45 6199127.16	459776.86 459726.59 459728.70 459734.98 459699.92 459699.61 459694.98 459692.05 459693.25 459707.47 459726.81 459746.85 459774.64 459799.26	4076	Gyvenamoji teritorija	Kitos paskirties žemė	Bendro naudojimo teritorijos	-	-	-	-	-	-	-	-	-	-	-	101 - 698 m² 106 - 111 m² 119 - 1346 m² 120 - 4076 m² 149 - 1283 m² 155 - 4076 m² 165 - 4076 m² 170 - 4076 m²	Kai detaliajame plane nustatomas teritorijos naudojimo tipas ir nurodomi keli galimi žemės sklypo ar jo dalies žemės naudojimo būdai, pirmuoju įrašytas žemės sklypo naudojimo būdas yra prioritetinis, pagal jį nustatomas konkretus žemės sklypo ar jo dalies žemės naudojimo būdas tvirtinant detalųjį planą, kitais detaliajame plane pagal teritorijos naudojimo tipą nurodytais žemės naudojimo būdais žemės sklypo ar jo dalies žemės naudojimo būdai keičiami mero ar jo įgalioto savivaldybės administracijos direktoriaus sprendimu, Vyriausybės nustatyta tvarka informuojant visuomenę.
							Visuomeninės paskirties teritorijos	8	144,00	18	0,36	Atskirai stovintys pastatai	-	-	50	1-2	Administracinės, religinės, socialinės infrastruktūros paskirties pastatai	-		
15	61 60 68 69 52 51 67 66	6199202.29 6199212.95 6199224.08 6199259.43 6199276.72 6199264.00 6199244.05 6199206.37	459768.37 459751.23 459754.75 459765.48 459770.73 459796.86 459787.65 459770.25	1634	Gyvenamoji teritorija	Kitos paskirties žemė	Vienbučių ir dvibučių gyvenamųjų pastatų teritorijos G1	8	141,00	24	0,40	Sodybinis užstatymas	-	-	35	1-2	Vieno ar dviejų butų gyvenamosios paskirties pastatai su pagalbinio ūkio paskirties pastatais	-	101 - 119 m² 119 - 1634 m² 120 - 1634 m² 163 - 1634 m² 164 - 1634 m² 155 - 1634 m² 165 - 1634 m² 170 - 1634 m²	-
16A	58 57 56 59	6199223.68 6199236.21 6199238.05 6199225.28	459728.54 459703.01 459703.74 459729.09	52	Gyvenamoji teritorija	Kitos paskirties žemė	Vienbučių ir dvibučių gyvenamųjų pastatų teritorijos G1	-	-	-	-	-	-	-	-	-	-	-	119 - 52 m² 120 - 52 m² 155 - 52 m² 165 - 52 m² 170 - 52 m²	-
16 (esamas sklypas su prijungtu laisvos žemės ploto dalimi Nr. 16A)	60 58 57 56 55 73 72 71 70 68	6199212.95 6199223.68 6199236.21 6199238.05 6199250.63 6199246.96 6199248.74 6199240.65 6199234.76 6199224.08	459751.23 459728.54 459703.01 459703.74 459708.67 459716.47 459717.28 459733.09 459737.71 459754.75	802 (750 - esamas, prijungiamas 16A-52)	Gyvenamoji teritorija	Kitos paskirties žemė	Vienbučių ir dvibučių gyvenamųjų pastatų teritorijos G1	8	142,00	30	0,40	Sodybinis užstatymas	-	-	35	1-2	Vieno ar dviejų butų gyvenamosios paskirties pastatai su pagalbinio ūkio paskirties pastatais	-	101 - 60 m² 106 - 5 m² 119 - 802 m² 120 - 802 m² 155 - 802 m² 165 - 802 m² 170 - 802 m²	-
17	204 198 197 196 195 177 176 175 209 208 207 206 205	6199215.41 6199246.25 6199251.92 6199257.33 6199269.45 6199270.22 6199280.78 6199286.94 6199273.95 6199264.70 6199236.38 6199214.57 6199211.50	459562.48 459523.38 459541.54 459558.80 459597.55 459606.02 459644.74 459667.35 459669.58 459653.69 459624.92 459609.97 459586.16	5110	Gyvenamoji teritorija	Kitos paskirties žemė	Bendro naudojimo teritorijos	-	-	-	-	-	-	-	-	-	-	-	106 - 152 m² 119 - 5110 m² 120 - 5110 m² 149 - 458 m² 155 - 5110 m² 165 - 5110 m² 170 - 5110 m²	Kai detaliajame plane nustatomas teritorijos naudojimo tipas ir nurodomi keli galimi žemės sklypo ar jo dalies žemės naudojimo būdai, pirmuoju įrašytas žemės sklypo naudojimo būdas yra prioritetinis, pagal jį nustatomas konkretus žemės sklypo ar jo dalies žemės naudojimo būdas tvirtinant detalųjį planą, kitais detaliajame plane pagal teritorijos naudojimo tipą nurodytais žemės naudojimo būdais žemės sklypo ar jo dalies žemės naudojimo būdai keičiami mero ar jo įgalioto savivaldybės administracijos direktoriaus sprendimu, Vyriausybės nustatyta tvarka informuojant visuomenę.
							Visuomeninės paskirties teritorijos	8	137,00	30	0,60	Atskirai stovintys pastatai	-	-	50	1-2	Administracinės, religinės, socialinės infrastruktūros paskirties pastatai	-		
18	55 54 53 52 69 68 70 71 72 73	6199250.63 6199287.00 6199287.63 6199276.72 6199259.43 6199224.08 6199234.76 6199240.65 6199248.74 6199246.96	459708.67 459712.98 459748.32 459770.73 459765.48 459754.75 459737.71 459733.09 459717.28 459716.47	2617	Gyvenamoji teritorija	Kitos paskirties žemė	Vienbučių ir dvibučių gyvenamųjų pastatų teritorijos G1	8	140,00	20	0,36	Sodybinis užstatymas	-	-	35	1-2	Vieno ar dviejų butų gyvenamosios paskirties pastatai su pagalbinio ūkio paskirties pastatais	-	101 - 72 m² 106 - 60 m² 119 - 2617 m² 120 - 2617 m² 155 - 2617 m² 165 - 2617 m² 170 - 2617 m²	-
19	85 86 108 107	6199313.57 6199317.95 6199353.58 6199339.01	459831.63 459806.01 459815.45 459837.74	805	Gyvenamoji teritorija	Kitos paskirties žemė	Vienbučių ir dvibučių gyvenamųjų pastatų teritorijos G1	8	139,00	30	0,40	Sodybinis užstatymas	-	-	35	1-2	Vieno ar dviejų butų gyvenamosios paskirties pastatai su pagalbinio ūkio paskirties pastatais	-	119 - 805 m² 120 - 805 m² 155 - 805 m² 165 - 805 m² 170 - 805 m²	-
20	86 87 122 121 120 116 109 108	6199317.95 6199322.46 6199339.64 6199356.70 6199357.37 6199366.76 6199357.14 6199353.58	459806.01 459779.60 459782.45 459788.93 459789.12 459791.87 459809.09 459815.45	1130	Gyvenamoji teritorija	Kitos paskirties žemė	Vienbučių ir dvibučių gyvenamųjų pastatų teritorijos G1	8	138,00	28	0,40	Sodybinis užstatymas	-	-	35	1-2	Vieno ar dviejų butų gyvenamosios paskirties pastatai su pagalbinio ūkio paskirties pastatais	-	101 - 216 m² 119 - 1130 m² 120 - 1130 m² 149 - 394 m² 155 - 1130 m² 165 - 1130 m² 170 - 1130 m²	-
21	87 88 124 123 122	6199322.46 6199329.01 6199356.40 6199360.34 6199339.64	459779.60 459741.25 459745.93 459748.06 459782.45	968	Gyvenamoji teritorija	Kitos paskirties žemė	Vienbučių ir dvibučių gyvenamųjų pastatų teritorijos G1	8	139,00	29	0,40	Sodybinis užstatymas	-	-	35	1-2	Vieno ar dviejų butų gyvenamosios paskirties pastatai su pagalbinio ūkio paskirties pastatais	-	101 - 15 m² 119 - 968 m² 120 - 968 m² 155 - 968 m² 165 - 968 m² 170 - 968 m²	-
22	88 89 90 124	6199329.01 6199332.82 6199367.47 6199356.40	459741.25 459718.92 459724.79 459745.93	713	Gyvenamoji teritorija	Kitos paskirties žemė	Vienbučių ir dvibučių gyvenamųjų pastatų teritorijos G1	8	140,00	30	0,40	Sodybinis užstatymas	-	-	35	1-2	Vieno ar dviejų butų gyvenamosios paskirties pastatai su pagalbinio ūkio paskirties pastatais	-	106 - 40 m² 109 - 85 m² 119 - 713 m² 120 - 713 m² 149 - 140 m² 155 - 713 m² 165 - 713 m² 170 - 713 m²	-
23	90 91 121 122 123 124	6199367.47 6199392.21 6199356.70 6199339.64 6199360.34 6199356.40	459724.79 459730.79 459788.93 459782.45 459748.06 459745.93	1343	Gyvenamoji teritorija	Kitos paskirties žemė	Vienbučių ir dvibučių gyvenamųjų pastatų teritorijos G1	8	141,00	26	0,40	Sodybinis užstatymas	-	-	35	1-2	Vieno ar dviejų butų gyvenamosios paskirties pastatai su pagalbinio ūkio paskirties pastatais	-	106 - 15 m² 119 - 1343 m² 120 - 1343 m² 149 - 25 m² 155 - 1343 m² 165 - 1343 m² 170 - 1343 m²	-

Sklypo (jo dalies) Nr.	Kampų Nr.	X	Y	Plotas, m²	Teritorijos naudojimo tipas	Žemės naudojimo paskirtis	Žemės sklypo naudojimo būdai	Leistinas pastatų aukštis: Nuo žemės paviršiaus, m	Altitudė, m	Užstatymo tankis, %	Užstatymo intensyvumas ar užstatymo tūrio tankis	Užstatymo tipas	Galimi žemės sklypų dydžiai: Mažiausi, m²	Didžiausi, m²	Priklausomųjų želdynų ir želdinių teritorijų dalys, %	Pastatų aukštų skaičius (nuo-iki)	Statinių paskirtys	Servitutai	Specialiosios žemės naudojimo sąlygos	Pastabos
24	91 92 126 125 117 116 120 121	6199392.21 6199395.79 6199375.85 6199388.05 6199374.02 6199366.76 6199357.37 6199356.70	459730.79 459731.64 459764.24 459771.69 459793.89 459791.87 459789.12 459788.93	635	Gyvenamoji teritorija	Kitos paskirties žemė	Vienbučių ir dvibučių gyvenamųjų pastatų teritorijos G1	8	141,00	30	0,40	Sodybinis užstatymas	-	-	35	1-2	Vieno ar dviejų butų gyvenamosios paskirties pastatai su pagalbinio ūkio paskirties pastatais	-	101 - 5 m² 119 - 635 m² 120 - 635 m² 155 - 635 m² 165 - 635 m² 170 - 635 m²	-
25	92 93 133 132 131 130 129 128 127 125 126	6199395.79 6199410.84 6199405.50 6199396.40 6199395.53 6199395.68 6199395.23 6199392.70 6199388.63 6199388.05 6199375.85	459731.64 459735.20 459743.83 459758.30 459759.53 459759.61 459760.31 459764.36 459770.78 459771.69 459764.24	589	Gyvenamoji teritorija	Kitos paskirties žemė	Vienbučių ir dvibučių gyvenamųjų pastatų teritorijos G1	8	141,00	30	0,40	Sodybinis užstatymas	-	-	35	1-2	Vieno ar dviejų butų gyvenamosios paskirties pastatai su pagalbinio ūkio paskirties pastatais	-	101 - 5 m² 106 - 12 m² 109 - 58 m² 119 - 589 m² 120 - 589 m² 155 - 589 m² 165 - 589 m² 170 - 589 m²	-
26	93 94 95 96 97 98 129 130 131 132 133	6199410.84 6199447.20 6199449.87 6199435.39 6199432.55 6199422.90 6199395.23 6199395.68 6199395.53 6199396.40 6199405.50	459735.20 459737.94 459740.01 459760.31 459764.74 459777.80 459760.31 459759.61 459759.53 459758.30 459743.83	1324	Gyvenamoji teritorija	Kitos paskirties žemė	Vienbučių ir dvibučių gyvenamųjų pastatų teritorijos G1	8	143,00	26	0,40	Sodybinis užstatymas	-	-	35	1-2	Vieno ar dviejų butų gyvenamosios paskirties pastatai su pagalbinio ūkio paskirties pastatais	92 - 20 m²	106 - 142 m² 109 - 80 m² 117 - 2 m² 119 - 1324 m² 120 - 1324 m² 155 - 1324 m² 165 - 1324 m² 170 - 1324 m²	-
27	98 99 100 119 118 117 125 127 128 129	6199422.90 6199415.51 6199412.97 6199405.34 6199399.40 6199374.02 6199388.05 6199388.63 6199392.70 6199395.23	459777.80 459787.82 459791.27 459786.74 459800.78 459793.89 459771.69 459770.78 459764.36 459760.31	1000	Gyvenamoji teritorija	Kitos paskirties žemė	Vienbučių ir dvibučių gyvenamųjų pastatų teritorijos G1	8	143,00	29	0,40	Sodybinis užstatymas	-	-	35	1-2	Vieno ar dviejų butų gyvenamosios paskirties pastatai su pagalbinio ūkio paskirties pastatais	-	101 - 5 m² 106 - 28 m² 119 - 1000 m² 120 - 1000 m² 155 - 1000 m² 165 - 1000 m² 170 - 1000 m²	-
28	100 101 118 119	6199412.97 6199404.74 6199399.40 6199405.34	459791.27 459802.48 459800.78 459786.74	104	Inžinerinės infrastruktūros teritorija	Kitos paskirties žemė	Susisiekimo ir inžinerinių komunikacijų aptarnavimo objektų teritorijos I1	5	140,00	30	1,00	Laisvo planavimo	-	-	25	1	Transporto, garažų paskirties pastatai, inžinerinių tinklų maitinimo šaltinių statiniai ir įrenginiai	-	101 - 47 m² 106 - 27 m² 119 - 104 m² 120 - 104 m² 155 - 104 m² 165 - 104 m² 170 - 104 m²	-
29	101 102 103 104 105 115 114 113 112 111 110 109 116 117 118	6199404.74 6199391.59 6199388.02 6199374.35 6199357.28 6199360.26 6199364.40 6199370.37 6199370.08 6199376.15 6199371.71 6199357.14 6199366.76 6199374.02 6199399.40	459802.48 459820.41 459825.29 459844.91 459842.22 459837.15 459839.40 459829.47 459828.97 459818.96 459816.65 459809.09 459791.87 459793.89 459800.78	1062	Paslaugų teritorija	Kitos paskirties žemė	Komercinės paskirties objektų teritorijos K1	12	146,00	30	1,20	Laisvo planavimo	-	-	20	1-3	Administracinės, prekybos, paslaugų, maitinimo, sporto paskirties pastatai	203 - 115 m²	101 - 169 m² 106 - 100 m² 109 - 77 m² 119 - 1209 m² 120 - 1209 m² 149 - 85 m² 155 - 1209 m² 165 - 1209 m² 170 - 1209 m²	-
30	105 106 107 108 109 110 111 112 113 114 115	6199357.28 6199344.18 6199339.01 6199353.58 6199357.14 6199371.71 6199376.15 6199370.08 6199370.37 6199364.40 6199360.26	459842.22 459840.17 459837.74 459815.45 459809.09 459816.65 459818.96 459828.97 459829.47 459839.40 459837.15	663	Gyvenamoji teritorija	Kitos paskirties žemė	Vienbučių ir dvibučių gyvenamųjų pastatų teritorijos G1	12	145,00	30	0,40	Vienbutis ir dvibutis	-	-	35	1-3	Vieno ar dviejų butų gyvenamosios paskirties ir pagalbinio ūkio paskirties pastatai	-	106 - 46 m² 119 - 663 m² 120 - 663 m² 149 - 178 m² 155 - 663 m² 165 - 663 m² 170 - 663 m²	-
31	145 146 147 148 149 158 157 154 155 156	6199452.10 6199452.82 6199478.97 6199465.60 6199460.70 6199448.14 6199442.19 6199435.77 6199437.18 6199441.05	459678.65 459677.46 459700.44 459719.84 459726.15 459717.34 459707.74 459703.65 459701.86 459696.90	1071	Gyvenamoji teritorija	Kitos paskirties žemė	Vienbučių ir dvibučių gyvenamųjų pastatų teritorijos G1	8	143,00	28	0,40	Sodybinis užstatymas	-	-	35	1-2	Vieno ar dviejų butų gyvenamosios paskirties ir pagalbinio ūkio paskirties pastatai	-	106 - 40 m² 109 - 22 m² 119 - 1071 m² 120 - 1071 m² 155 - 1071 m² 165 - 1071 m² 170 - 1071 m²	-
32	149 150 151 152 153 154 157 158	6199460.70 6199459.60 6199456.74 6199448.88 6199415.42 6199435.77 6199442.19 6199448.14	459726.15 459727.58 459730.39 459731.15 459729.34 459703.65 459707.74 459717.34	647	Gyvenamoji teritorija	Kitos paskirties žemė	Vienbučių ir dvibučių gyvenamųjų pastatų teritorijos G1	8	143,00	30	0,40	Sodybinis užstatymas	-	-	35	1-2	Vieno ar dviejų butų gyvenamosios paskirties pastatai su pagalbinio ūkio paskirties pastatais	-	106 - 40 m² 109 - 85 m² 119 - 647 m² 120 - 647 m² 149 - 140 m² 155 - 647 m² 165 - 647 m² 170 - 647 m²	-
33	153 159 144 145 156 155 154	6199415.42 6199399.30 6199437.23 6199452.10 6199441.05 6199437.18 6199435.77	459729.34 459703.57 459664.30 459678.65 459696.90 459701.86 459703.65	1501	Gyvenamoji teritorija	Kitos paskirties žemė	Vienbučių ir dvibučių gyvenamųjų pastatų teritorijos G1	8	143,00	25	0,40	Sodybinis užstatymas	-	-	35	1-2	Vieno ar dviejų butų gyvenamosios paskirties pastatai su pagalbinio ūkio paskirties pastatais	-	119 - 1501 m² 120 - 1501 m² 155 - 1501 m² 165 - 1501 m² 170 - 1501 m²	-
34	159 160 143 144	6199399.30 6199383.22 6199416.03 6199437.23	459703.57 459677.78 459643.81 459664.30	1501	Gyvenamoji teritorija	Kitos paskirties žemė	Vienbučių ir dvibučių gyvenamųjų pastatų teritorijos G1	8	143,00	25	0,40	Sodybinis užstatymas	-	-	35	1-2	Vieno ar dviejų butų gyvenamosios paskirties pastatai su pagalbinio ūkio paskirties pastatais	-	119 - 1501 m² 120 - 1501 m² 155 - 1501 m² 165 - 1501 m² 170 - 1501 m²	-
35	160 161 162 142 143	6199383.22 6199373.11 6199372.42 6199386.44 6199416.03	459677.78 459661.59 459635.91 459615.24 459643.81	1501	Gyvenamoji teritorija	Kitos paskirties žemė	Vienbučių ir dvibučių gyvenamųjų pastatų teritorijos G1	8	143,00	25	0,40	Sodybinis užstatymas	-	-	35	1-2	Vieno ar dviejų butų gyvenamosios paskirties pastatai su pagalbinio ūkio paskirties pastatais	-	119 - 1501 m² 120 - 1501 m² 155 - 1501 m² 165 - 1501 m² 170 - 1501 m²	-
36	136 137 138 139 140 141	6199371.81 6199393.70 6199394.94 6199391.73 6199362.82 6199353.89	459679.06 459710.12 459722.24 459724.12 459715.08 459709.89	950	Gyvenamoji teritorija	Kitos paskirties žemė	Vienbučių ir dvibučių gyvenamųjų pastatų teritorijos G1	8	141,00	30	0,40	Sodybinis užstatymas	-	-	35	1-2	Vieno ar dviejų butų gyvenamosios paskirties pastatai su pagalbinio ūkio paskirties pastatais	-	106 - 44 m² 119 - 950 m² 120 - 950 m² 155 - 950 m² 165 - 950 m² 170 - 950 m²	-

PRIEŠGAISRINIŲ HIDRANTŲ VIETOS

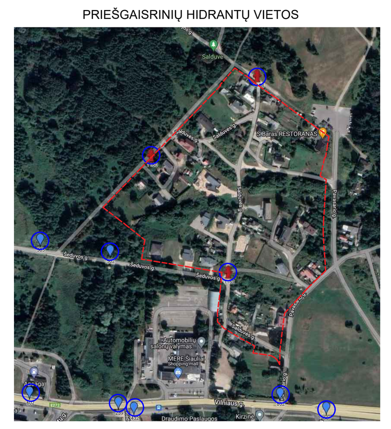

IŠTRAUKA IŠ ŠIAULIŲ MIESTO BENDROJO PLANO

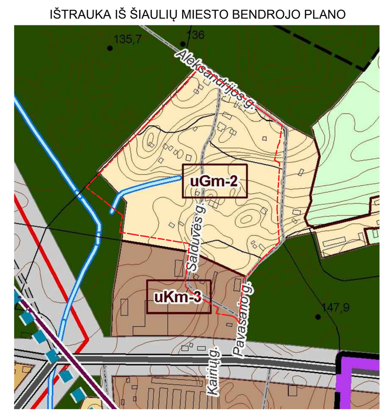

PASTABOS:

I. Salduvės parko teritorijos Šiauliuose detaliojo plano, patvirtinto Šiaulių miesto savivaldybės tarybos 2006 m. kovo 30 d. sprendimu Nr. T-103 "Dėl Salduvės parko teritorijos Šiauliuose detaliojo plano patvirtinimo", koregavimas anksčiau suplanuotos teritorijos dalyje, kurią riboja Pavasario, Salduvės, Šeduvos g. ir žemės sklypas, kurio unikalus nr. 4400-1633-1776.

II. Vandentiekio tinklai esami iš centralizuotų vandentiekio tinklų, buitinės nuotekos surenkamos į centralizuotus buitinių nuotekų tinklus. Artimiausi priešgaisriniai hidrantai yra planuojamoje teritorijoje: Vilniaus g. 2 (Pavasario - Vilniaus g. sankryžoje), Salduvės g. 28, Šeduvos g. (2 vnt.), Salduvės g. 31, Aleksandrijos - Salduvės g. sankryžoje.

III. Į sklypus įvažiuojama iš esamų Pavasario, Šeduvos, Salduvės gatvių, Šiaulių m. Automobilių parkavimas esamas sklypų ribose.

IV. Statiniai turi būti išdėstomi sklypuose taip, kad nebūtų pažeisti gretimų sklypų savininkų ar naudotojų pagrįsti interesai. Bendruoju atveju, mažiausi atstumai nuo pastatų (priestatų) iki 8,5 m aukščio - ne mažesnis kaip 3,0 m iki sklypo ribos. Aukštesniems pastatams šis atstumas didinamas 0,5 m kiekvienam papildomam pastato aukščio metrui. Šis atstumas gali būti sumažintas, jei gautas gretimo sklypo savininko sutikimas raštu.

V. Kultūros paveldo objektų ir vietovių teritorijose bei jų apsaugos zonose taikomi paveldosaugos ir tvarkymo reikalavimai, nustatyti kultūros paveldo objektų apsaugs reglamentais, šių objektų apsaugos specialiaisiais planais ir kitais kultūros paveldo apsaugą reglamentuojančiais teisės aktais.

VI. Visi inžineriniai tinklai, privažiavimo keliai, gatvės ir statiniai projektuojami bei įrengiami savininko lėšomis.

ATESTATO Nr.		UAB "Geodezijos linija" Tilžės g. 82A, Šiauliai tel. 8 600 22380	SALDUVĖS PARKO TERITORIJOS ŠIAULIUOSE DETALIOJO PLANO, PATVIRTINTO ŠIAULIŲ MIESTO SAVIVALDYBĖS TARYBOS 2006 M. KOVO 30 D. SPRENDIMU NR. T-103, KOREGAVIMAS ANKSČIAU SUPLANUOTOS TERITORIJOS DALYJE, KURIĄ RIBOJA PAVASARIO, SALDUVĖS, ŠEDUVOS G. IR ŽEMĖS SKLYPAS, KURIO UNIKALUS NR. 4400-1633-1776.		
A751	ARCH.	A.ADOMAITIENĖ	DETALIOJO PLANO KOREGAVIMAS PAGRINDINIS BRĖŽINYS M 1:1000		LAIDA
A751	PV	A.ADOMAITIENĖ			0
	DIR.	M. AMBRAZEVIČIUS			
STADIJA		INICIATORIUS: ŠIAULIŲ MIESTO SAVIVLADYBĖS ADMINISTRACIJOS DIREKTORIUS	OBJEKTAS: ŽEMĖS SKLYPAI ADRESU ŠIAULIŲ M. SAVIVALDYBĖ, ŠIAULIŲ MIESTAS.	LAPAS	LAPŲ
DP				3	

UAB „Geodezijos linija" Company Ltd